

**ANEXO Nº 2: PARTICIPANTES JUEGOS DE GRAN CANARIA
2018 - 2019**

| FECHA | ACTIVIDAD | GENERALES | | | | | FEMENINO | | | | | | MASCULINO | | | | | |
|-------------------|---|-----------|---------|---------|--------|--------|----------|------|------|-----|-----|-----|-----------|------|------|-----|-----|-----|
| | | TOTAL | T. FEM. | T. MAS. | % FEM. | % MAS. | PREBENJ | BENJ | ALEV | INF | CAD | JUV | PREBENJ | BENJ | ALEV | INF | CAD | JUV |
| 20-10-2018 | I JORNADA DE HOCKEY HIERBA, L.P.G.C. | 89 | 30 | 59 | 33,7% | 66,3% | | 21 | 9 | | | | | | | | | |
| 27-28/10/2018 | JORNADA DE TECNIFICACIÓN DE ORIENTACIÓN, TEJEDA | 32 | 16 | 16 | 50,0% | 50,0% | | | | 8 | 8 | | | | | | 8 | 8 |
| 10-11-2018 | 1ª PRUEBA CAMPEONATO DE GRAN CANARIA DE TENIS DE MESA, L.P.G.C. | 82 | 40 | 42 | 48,8% | 51,2% | 8 | 6 | 4 | 4 | 15 | 3 | 3 | 5 | 6 | 8 | 17 | 3 |
| 18-11-2018 | JORNADA DE PATINAJE, SAN BARTOLOMÉ DE TIRAJANA | 224 | 220 | 4 | 98,2% | 1,8% | 52 | 71 | 46 | 24 | 15 | 12 | | | 2 | 1 | | |
| 30/11/-01/12/2018 | I JORNADA DE PISTA DE ATLETISMO, L.P.G.C. | 487 | 248 | 239 | 50,9% | 49,1% | 10 | 39 | 30 | 72 | 54 | 43 | 32 | 54 | 47 | 49 | 33 | 24 |
| 1-12-2018 | II COPA GRAN CANARIA DE TRAMPOLÍN, L.P.G.C. | 55 | 34 | 21 | 61,8% | 38,2% | 2 | 8 | 8 | 6 | 1 | 9 | 1 | 5 | 4 | 3 | 2 | 6 |
| 9-12-2018 | I JORNADA DE CAMPO A TRAVÉS, AGÜIMES | 281 | 124 | 157 | 44,1% | 55,9% | 5 | 22 | 20 | 40 | 23 | 14 | 33 | 36 | 30 | 27 | 22 | 9 |
| 15-12-2018 | I CONCENTRACIÓN DE LUCHA CANARIA, TELDE | 178 | 19 | 159 | 10,7% | 89,3% | | 6 | 8 | 5 | | | 0 | 66 | 51 | 39 | 3 | |
| 16-12-2018 | II JORNADA DE CAMPO A TRAVÉS, L.P.G.C. | 297 | 144 | 153 | 48,5% | 51,5% | 9 | 19 | 20 | 51 | 29 | 16 | 26 | 35 | 34 | 31 | 20 | 7 |
| 18-12-2018 | JORNADA DE INICIACIÓN A LA ORIENTACIÓN, L.P.G.C. | 246 | 131 | 115 | 53,3% | 46,7% | | | | 119 | 5 | 7 | | | | 107 | 5 | 3 |
| 21-22/12/18 | II JORNADA DE PISTA DE ATLETISMO, L.P.G.C. | 413 | 205 | 208 | 49,6% | 50,4% | 7 | 30 | 30 | 62 | 45 | 31 | 30 | 42 | 41 | 38 | 38 | 19 |
| 22-12-2018 | TORNEO DE NAVIDAD BENJAMÍN Y ALEVÍN DE BALONMANO, VALSEQUILLO | 192 | 93 | 99 | 48,4% | 51,6% | | 43 | 50 | | | | | 45 | 54 | | | |
| 11-1-2019 | FINAL PISTA DE INVIERNO DE ATLETISMO SUB 16 Y SUB-18, L.P.G.C. | 147 | 76 | 71 | 51,7% | 48,3% | | | | | 35 | 41 | | | | | 41 | 30 |
| 12-1-2019 | 2ª PRUEBA CAMPEONATO DE GRAN CANARIA DE TENIS DE MESA, L.P.G.C. | 65 | 29 | 36 | 44,6% | 55,4% | 4 | 3 | 3 | 4 | 12 | 3 | 2 | 4 | 4 | 8 | 15 | 3 |
| 13-1-2019 | CAMPEONATO DE GRAN CANARIA DE CAMPO A TRAVÉS, VALLESECO | 300 | 135 | 165 | 45,0% | 55,0% | 10 | 20 | 23 | 43 | 25 | 14 | 28 | 34 | 33 | 28 | 28 | 14 |
| 19-1-2019 | FINAL PISTA DE INVIERNO DE ATLETISMO SUB 8-10-12-14, L.P.G.C. | 237 | 98 | 139 | 41,4% | 58,6% | 9 | 21 | 22 | 46 | | | 33 | 32 | 41 | 33 | | |
| 19-1-2019 | II CONCENTRACIÓN DE LUCHA CANARIA, MOGÁN | 191 | 26 | 165 | 13,6% | 86,4% | 0 | 10 | 7 | 7 | 2 | | 0 | 65 | 53 | 34 | 13 | |
| 25-1-2019 | I CONCENTRACIÓN DE BALONMANO, TELDE | 665 | 319 | 346 | 48,0% | 52,0% | 0 | 138 | 181 | | | | 0 | 148 | 198 | | | |
| 26-1-2019 | 1ª JORNADA DE BÉISBOL, AGÜIMES | 77 | 36 | 41 | 46,8% | 53,2% | 14 | 8 | 14 | | | | 15 | 7 | 19 | | | |
| 26-27/01/2019 | 1ª CLASIFICATORIO DE G.C. DE AJEDREZ SUB 8-SUB 16, L.P.G.C. | 192 | 50 | 142 | 26,0% | 74,0% | 16 | 17 | 11 | 6 | | | 37 | 41 | 30 | 22 | 12 | |
| 2-2-2019 | GIMNASIA ARTÍSTICA FEMENINA I FASE LIGA FED. PROMOCIÓN "JESÚS TELO", L.P.G.C. | 60 | 60 | 0 | 100,0% | 0,0% | 1 | 23 | 14 | 12 | | 10 | | | | | | |
| 2-3/02/2019 | CAMPEONATO DE CANARIAS DE CAMPO A TRAVÉS, LA PALMA | 16 | 8 | 8 | 50,0% | 50,0% | | | | | 4 | 4 | | | | | 4 | 4 |
| 8-2-2019 | I JORNADA CAMPEONATO DE GRAN CANARIA DE ORIENTACIÓN, L.P.G.C. | 109 | 46 | 63 | 42,2% | 57,8% | | | | 23 | 23 | | | | | 27 | 26 | 10 |
| 8-9/02/2019 | I JORNADA DE PISTA AL AIRE LIBRE DE ATLETISMO, L.P.G.C. | 474 | 235 | 239 | 49,6% | 50,4% | 12 | 29 | 30 | 74 | 60 | 30 | 33 | 36 | 38 | 54 | 53 | 25 |
| 8-10/02/2019 | CAMPEONATO DE GRAN CANARIA INFANTIL DE AJEDREZ, L.P.G.C. | 33 | 9 | 24 | 27,3% | 72,7% | | | 6 | 3 | | | | | 14 | 10 | | |
| 14-2-2019 | II JORNADA CAMPEONATO DE GRAN CANARIA DE ORIENTACIÓN, TEJEDA | 131 | 47 | 84 | 35,9% | 64,1% | | | | 24 | 22 | 1 | | | | 34 | 39 | 11 |
| 16-2-2019 | III CONCENTRACIÓN DE LUCHA CANARIA, L.P.G.C. | 216 | 18 | 198 | 8,3% | 91,7% | | 1 | 2 | 12 | 3 | | | 65 | 70 | 41 | 22 | 0 |
| 16-2-2019 | JORNADA DE PATINAJE, SANTA BRÍGIDA | 131 | 129 | 2 | 98,5% | 1,5% | 29 | 43 | 31 | 15 | 6 | 5 | | | 1 | 1 | 0 | 0 |
| 17-2-2019 | 27ª CROSS URBANO "LA CANDELARIA", INGENIO | 180 | 67 | 113 | 37,2% | 62,8% | 9 | 7 | 19 | 11 | 9 | 12 | 28 | 21 | 20 | 12 | 12 | 20 |
| 22-23/02/2019 | II JORNADA DE PISTA AL AIRE LIBRE DE ATLETISMO, L.P.G.C. | 448 | 205 | 243 | 45,8% | 54,2% | 10 | 28 | 23 | 64 | 46 | 34 | 37 | 39 | 43 | 46 | 49 | 29 |
| 23-2-2019 | 3ª PRUEBA CAMPEONATO DE GRAN CANARIA DE TENIS DE MESA, L.P.G.C. | 75 | 33 | 42 | 44,0% | 56,0% | 6 | 3 | 4 | 4 | 12 | 4 | 4 | 6 | 7 | 6 | 16 | 3 |
| 23-2-2019 | I ENCUENTRO INSULAR DE GIMNASIA RÍTMICA, SANTA BRÍGIDA | 299 | 299 | 0 | 100,0% | 0,0% | 70 | 87 | 95 | 40 | 7 | | | | | | | |
| 23-2-2019 | 2ª JORNADA DE BÉISBOL, AGÜIMES | 103 | 33 | 70 | 32,0% | 68,0% | 12 | 8 | 13 | | | | 14 | 8 | 48 | | | |
| 23-24/02/2019 | 2ª CLASIFICATORIO DE G.C. DE AJEDREZ SUB 8-SUB 16, AGAETE | 224 | 69 | 155 | 30,8% | 69,2% | 14 | 30 | 21 | 4 | | | 50 | 49 | 38 | 16 | 2 | |
| 27-2-2019 | III JORNADA CAMPEONATO DE GRAN CANARIA DE ORIENTACIÓN, SANTA BRÍGIDA | 131 | 47 | 84 | 35,9% | 64,1% | | | | 24 | 22 | 1 | | | | 34 | 39 | 11 |
| 1-3-2019 | II CONCENTRACIÓN DE BALONMANO, TELDE | 337 | 165 | 172 | 49,0% | 51,0% | | 79 | 86 | | | | | | 83 | 89 | | |
| 2-3-2019 | CONCENTRACIÓN DE KARATE Y CAMPEONATO DE G. C. DE PROMOCIÓN, SANTA LUCÍA | 388 | 126 | 262 | 32,5% | 67,5% | 46 | 36 | 31 | 13 | | | 117 | 74 | 39 | 32 | | |
| 3-3-2019 | CAMPEONATO DE GRAN CANARIA DE JUDO, L.P.G.C. | 211 | 85 | 126 | 40,3% | 59,7% | | | | 49 | 36 | 0 | | | | 71 | 55 | |
| 3-5/03/2019 | CAMPEONATO DE GRAN CANARIA CADETE DE AJEDREZ L.P.G.C. | 9 | 2 | 7 | 22,2% | 77,8% | | | | | | 2 | | | | | | 7 |
| 9-3-2019 | CONCENTRACIÓN DE BALONCESTO, TEROR | 81 | 34 | 47 | 42,0% | 58,0% | | | 13 | 21 | | | | | 15 | 32 | | |
| 9-3-2019 | CONCENTRACIÓN DE VOLEIBOL, SANTA MARÍA DE GUÍA | 130 | 76 | 54 | 58,5% | 41,5% | | 41 | 35 | | | | | 25 | 29 | | | |
| 15-17/03/2019 | CTO. DE CANARIAS DE BDMINTON, GIMNASIA, JUDO Y TENIS DE MESA, TENERIFE | 66 | 38 | 28 | 57,6% | 42,4% | | 0 | 0 | 13 | 25 | | | | 14 | 14 | | |
| 16-3-2019 | I CONCENTRACIÓN DE TAEKWONDO, SANTA LUCÍA | 167 | 93 | 74 | 55,7% | 44,3% | 27 | 31 | 6 | 19 | 10 | | 20 | 28 | 6 | 9 | 11 | |
| 22-23/03/2019 | III JORNADA DE PISTA AL AIRE LIBRE DE ATLETISMO, L.P.G.C. | 474 | 215 | 259 | 45,4% | 54,6% | 10 | 29 | 23 | 66 | 51 | 36 | 37 | 41 | 48 | 49 | 50 | 34 |
| 23-3-2019 | IV CONCENTRACIÓN DE LUCHA CANARIA, GÁLDAR | 205 | 15 | 190 | 7,3% | 92,7% | | 4 | | 6 | 5 | | | 57 | 64 | 40 | 29 | |
| 23-3-2019 | II ENCUENTRO INSULAR DE GIMNASIA RÍTMICA, TEROR | 381 | 381 | 0 | 100,0% | 0,0% | 81 | 115 | 95 | 70 | 20 | | | | | | | |

| FECHA | ACTIVIDAD | TOTAL | T. FEM. | T. MAS. | % FEM. | % MAS. | PREBENJ | BENJ | ALEV | INF | CAD | JUV | PREBENJ | BENJ | ALEV | INF | CAD | JUV |
|-----------------|---|--------------|-------------|-------------|---------------|---------------|-------------|-------------|-------------|-------------|-------------|------------|------------|-------------|-------------|-------------|-------------|------------|
| 23-3-2019 | 3ª JORNADA DE BÉISBOL, AGÜIMES | 81 | 34 | 47 | 42,0% | 58,0% | 12 | 8 | 14 | | | | 21 | 7 | 19 | | | |
| 29-3-2019 | III CONCENTRACIÓN DE BALONMANO, L.P.G.C. | 191 | 94 | 97 | 49,2% | 50,8% | | 46 | 48 | | | | | 47 | 50 | | | |
| 30-3-2019 | TRAMPOLÍN FASE LIGA FEDERADA PROMOCIÓN "JESÚS TELO", L.P.G.C. | 41 | 25 | 16 | 61,0% | 39,0% | 2 | 3 | 7 | 8 | | 5 | 1 | 4 | 6 | 3 | 1 | 1 |
| 30-3-2019 | CONCENTRACIÓN DE KARATE, INGENIO | 264 | 110 | 154 | 41,7% | 58,3% | 25 | 30 | 28 | 19 | 8 | | 33 | 40 | 39 | 30 | 12 | |
| 30-31/03/2019 | FINAL DE GRAN CANARIA DE AJEDREZ SUB 8 - SUB 16, L.P.G.C. | 101 | 29 | 72 | 28,7% | 71,3% | 6 | 6 | 8 | 6 | 3 | | 13 | 14 | 16 | 18 | 11 | |
| 6-4-2019 | CARRERA DE ORIENTACIÓN, LA ALDEA | 114 | 59 | 55 | 51,8% | 48,2% | 6 | 9 | 14 | 14 | 14 | 2 | 4 | 5 | 20 | 8 | 14 | 4 |
| 12-4-2019 | JORNADA DE INTEGRACIÓN, VALSEQUILLO | 121 | 50 | 71 | 41,3% | 58,7% | | | 18 | | | | | | 17 | | | 54 |
| 13-4-2019 | XIII FESTIVAL INSULAR DE AERÓBIC INFANTIL, AGÜIMES | 587 | 574 | 13 | 97,8% | 2,2% | 67 | 86 | 136 | 132 | 84 | 69 | 2 | 2 | 1 | 3 | 2 | 3 |
| 13-4-2019 | GIMNASIA ARTÍSTICA MASCULINA I FASE LIGA FED. PROMOCIÓN "JESÚS TELO", L.P.G.C. | 14 | 0 | 14 | 0,0% | 100,0% | | | | | | | 3 | 6 | 3 | 2 | | |
| 13-4-2019 | V CONCENTRACIÓN DE LUCHA CANARIA, FIRGAS | 204 | 40 | 164 | 19,6% | 80,4% | | 15 | 10 | 11 | 4 | | | 55 | 44 | 41 | 24 | |
| 13-4-2019 | II CONCENTRACIÓN DE TAEKWONDO, INGENIO | 56 | 21 | 35 | 37,5% | 62,5% | 3 | 5 | 3 | 4 | 6 | | 3 | 4 | 6 | 12 | 10 | |
| 26-27/04/2019 | IV JORNADA DE PISTA AL AIRE LIBRE DE ATLETISMO, L.P.G.C. | 501 | 237 | 264 | 47,3% | 52,7% | 11 | 31 | 28 | 71 | 55 | 41 | 37 | 43 | 53 | 49 | 52 | 30 |
| 27-4-2019 | CONCENTRACIÓN DE FÚTBOL 8, TEJEDA | 71 | 14 | 57 | 19,7% | 80,3% | 0 | 3 | 6 | 5 | | | | | | | | |
| 27-4-2019 | GIMNASIA ARTÍSTICA FEMENINA CAMPEONATO INSULAR BASE Y VÍA OLÍMPICA, L.P.G.C. | 37 | 37 | 0 | 100,0% | 0,0% | 8 | 5 | 10 | 10 | 4 | 0 | | | | | | |
| 27-4-2019 | GIMNASIA RÍTMICA EQUIPOS Y CONJUNTOS I FASE LIGA FED. PROMOCIÓN "JESÚS TELO", TEROR | 164 | 164 | 0 | 100,0% | 0,0% | 33 | 14 | 31 | 35 | 26 | 25 | | | | | | |
| 27-4-2019 | 20ª FESTIVAL DE AERÓBIC INFANTIL "CIUDAD DE TELDE", TELDE | 549 | 540 | 9 | 98,4% | 1,6% | 58 | 66 | 125 | 135 | 87 | 69 | | | 3 | 4 | 2 | |
| 27-4-2019 | VII CRONOSCALADA ATLEFULCA, TELDE | 126 | 26 | 100 | 20,6% | 79,4% | 7 | 6 | 4 | 8 | 1 | | 30 | 19 | 15 | 33 | 3 | |
| 28-4-2019 | CAMPEONATO INSULAR DE GIMNASIA RÍTMICA INDIVIDUAL MASCULINO Y FEMENINO, TEROR | 11 | 9 | 2 | 81,8% | 18,2% | | | 2 | 4 | | 3 | | | | | | 2 |
| 28-4-2019 | COPA DE ESPAÑA DE GIMNASIA RÍTMICA DE CONJUNTOS, TEROR | 35 | 35 | 0 | 100,0% | 0,0% | | | 6 | 6 | 12 | 11 | | | | | | |
| 30/04-2/05/2019 | VIII MUESTRA DE JUEGOS Y DEPORTES TRADICIONALES CANARIOS, TELDE | 351 | 180 | 171 | 51,3% | 48,7% | | | 154 | 26 | | | | | 147 | 24 | | |
| 4-5-2019 | GIMNASIA RÍTMICA DE CONJUNTOS, CAMPEONATO INSULAR, SAN BARTOLOMÉ | 528 | 528 | 0 | 100,0% | 0,0% | 125 | 79 | 112 | 89 | 59 | 64 | | | | | | |
| 4-5-2019 | CAMPEONATO INSULAR CATEGORÍAS Y ABSOLUTO DE TENIS DE MESA, L.P.G.C. | 42 | 17 | 25 | 40,5% | 59,5% | | 7 | 6 | | | | | 8 | 6 | | | 11 |
| 5-5-2019 | TORNEO DE KARATE "VILLA DE AGÜIMES", AGÜIMES | 215 | 78 | 137 | 36,3% | 63,7% | 16 | 21 | 19 | 22 | | | 42 | 40 | 28 | 27 | | |
| 10-11/05/2019 | FINAL A DE PISTA AL AIRE LIBRE DE ATLETISMO, L.P.G.C. | 392 | 177 | 215 | 45,2% | 54,8% | 11 | 17 | 26 | 44 | 44 | 35 | 37 | 31 | 39 | 35 | 44 | 29 |
| 11-5-2019 | 4ª JORNADA DE BÉISBOL, AGÜIMES | 86 | 39 | 47 | 45,3% | 54,7% | 14 | 9 | 16 | | | | 23 | 8 | 16 | | | |
| 18-5-2019 | JORNADA DE HOCKEY SALA, ARUCAS | 84 | 39 | 45 | 46,4% | 53,6% | | 16 | 23 | | | | 0 | 18 | 27 | | | |
| 18-5-2019 | JORNADA DE NATACIÓN RECREATIVA, TEROR | 108 | 50 | 58 | 46,3% | 53,7% | 8 | 12 | 15 | 11 | 4 | | 10 | 15 | 16 | 12 | 5 | |
| 18-5-2019 | III CONCENTRACIÓN DE TAEKWONDO, AGÜIMES | 117 | 44 | 73 | 37,6% | 62,4% | 11 | 8 | 6 | 14 | 5 | | 22 | 29 | 6 | 13 | 3 | |
| 18-5-2019 | VI CONCENTRACIÓN DE LUCHA CANARIA, SANTA MARÍA DE GUÍA | 205 | 47 | 158 | 22,9% | 77,1% | | 13 | 13 | 13 | 8 | | 0 | 52 | 39 | 37 | 30 | |
| 18-5-2019 | GIMNASIA RÍTMICA EQUIPOS III FASE LIGA FED. PROMOCIÓN "JESÚS TELO", S. BARTOLOMÉ | 455 | 455 | 0 | 100,0% | 0,0% | 188 | 83 | 90 | 49 | 39 | 6 | | | | | | |
| 21-5-2019 | DÍA MUNDIAL DE LA ORIENTACIÓN, AGÜIMES | 120 | 69 | 51 | 57,5% | 42,5% | | | | 60 | 9 | | | | | 41 | 10 | |
| 22-25/05/19 | CTO. DE CANARIAS DE AJEDREZ, ATLETISMO, BOLA C., FÚTBOL SALA Y LUCHA C., TENERIFE | 127 | 62 | 65 | 48,8% | 51,2% | | | 9 | 29 | 24 | | | | 10 | 29 | 26 | |
| 25-5-2019 | CAMPEONATO INSULAR DE GIMNASIA ARTÍSTICA MASCULINA, L.P.G.C. | 14 | 0 | 14 | 0,0% | 100,0% | | | | | | | 1 | 5 | 3 | | | 5 |
| 31/5-2/06/2019 | CAMPEONATO DE CANARIAS DE ORIENTACIÓN Y TRIATLÓN, GRAN CANARIA | 28 | 14 | 14 | 50,0% | 50,0% | | | | 4 | 10 | | | | | 4 | 10 | |
| 1-6-2019 | GIMNASIA RÍTMICA INDIVIDUAL, CONJUNTOS Y EQUIPOS FASE FINAL, SANTA LUCÍA | 636 | 634 | 2 | 99,7% | 0,3% | 161 | 114 | 106 | 100 | 95 | 58 | | 1 | | | | 1 |
| 1-6-2019 | GIMNASIA ARTÍSTICA FEMENINA, L.P.G.C. | 60 | 60 | 0 | 100,0% | 0,0% | 4 | 15 | 16 | 13 | | 12 | | | | | | |
| 1-6-2019 | VII CONCENTRACIÓN DE LUCHA CANARIA, AGAETE | 152 | 48 | 104 | 31,6% | 68,4% | 0 | 6 | 13 | 18 | 11 | | | 29 | 35 | 32 | 8 | |
| 07-08/06/2019 | FINAL B DE PISTA AL AIRE LIBRE DE ATLETISMO, L.P.G.C. | 399 | 180 | 219 | 45,1% | 54,9% | 11 | 21 | 29 | 42 | 40 | 37 | 37 | 31 | 40 | 37 | 44 | 30 |
| 8-6-2019 | V MEMORIAL MARIO BAYER, TENIS DE MESA, L.P.G.C. | 52 | 25 | 27 | 48,1% | 51,9% | | 9 | 6 | 4 | 4 | 2 | | 8 | 6 | 4 | 5 | 4 |
| 8-6-2019 | II JORNADA DE HOCKEY HIERBA, L.P.G.C. | 80 | 27 | 53 | 33,8% | 66,3% | | 19 | 8 | | | | | 31 | 22 | | | |
| 8-6-2019 | FINAL LIGA DE NATACIÓN, L.P.G.C. | 178 | 72 | 106 | 40,4% | 59,6% | 9 | 43 | 16 | 4 | | | 37 | 47 | 17 | 5 | | |
| 8-6-2019 | TRAMPOLÍN II FASE Y FINAL LIGA FEDERADA PROMOCIÓN "JESÚS TELO", L.P.G.C. | 53 | 33 | 20 | 62,3% | 37,7% | 2 | 8 | 8 | 6 | | 9 | 1 | 5 | 4 | 3 | 1 | 6 |
| 8-6-2019 | 5ª JORNADA DE BÉISBOL, AGÜIMES | 90 | 35 | 55 | 38,9% | 61,1% | 11 | 8 | 16 | | | | 19 | 11 | 25 | 0 | 0 | |
| 15-6-2019 | GIMNASIA ARTÍSTICA MASCULINA FINAL LIGA FED. PROMOCIÓN "JESÚS TELO", L.P.G.C. | 17 | 0 | 17 | 0,0% | 100,0% | | | | | | | 3 | 6 | 3 | 4 | 1 | |
| 15-6-2019 | VIII CONCENTRACIÓN DE LUCHA CANARIA, INGENIO | 265 | 71 | 194 | 26,8% | 73,2% | | 19 | 21 | 14 | 17 | | | 55 | 57 | 56 | 26 | |
| 15-6-2019 | IV CONCENTRACIÓN DE TAEKWONDO, GÁLDAR | 76 | 26 | 50 | 34,2% | 65,8% | | 6 | 6 | 8 | 6 | | 6 | 10 | 6 | 13 | 15 | |
| 23-6-2019 | VII DUATLÓN CROSS ATLEFULCA, TELDE | 24 | 4 | 20 | 16,7% | 83,3% | 1 | 1 | 1 | | 1 | | 3 | 7 | 6 | 4 | | |
| 5-7/07/2019 | CAMPEONATO DE CANARIAS DE VOLEY-PLAYA, LANZAROTE | 8 | 4 | 4 | 50,0% | 50,0% | | | | | 4 | | | | | | | 4 |
| TOTAL | | 17759 | 9724 | 8035 | 54,76% | 45,24% | 1283 | 1943 | 2266 | 2102 | 1314 | 816 | 968 | 1896 | 2127 | 1562 | 1037 | 445 |

Como en esta edición ha aumentado el número de actividades, el número de participantes ha crecido significativamente. En concreto un 8% con respecto al año pasado. Como viene sucediendo en los últimos años, el mayor número de participantes se ha producido en las categorías benjamín y prebenjamín (menos de 10 años), representando un 34% del total de participantes. Este año por primera vez se han contabilizado aparte las categorías prebenjamín y juvenil.

**ANEXO Nº 3: GASTOS JUEGOS DE GRAN CANARIA
2018-2019**

| FECHA | ACTIVIDAD | TRANSPORTE | CAMISETAS | SERVICIOS EXTERNOS | TROFEOS | MATERIAL | AGUA | TOTAL | PARTIC. | RATIO |
|------------------|---|------------|-----------|--------------------|---------|----------|-------|------------|---------|---------|
| 20/10/2018 | I JORNADA DE HOCKEY HIERBA, L.P.G.C. | 0,00 | 0,00 | | | | 16,80 | 16,80 € | 89 | 0,19 € |
| 27-28/10/2018 | JORNADA DE TECNIFICACIÓN DE ORIENTACIÓN, TEJEDA | 139,50 | 0,00 | | | | 0,00 | 139,50 € | 32 | 4,36 € |
| 10/11/2018 | 1ª PRUEBA CAMPEONATO DE GRAN CANARIA DE TENIS DE MESA, L.P.G.C. | 319,30 | 0,00 | | | | 18,48 | 337,78 € | 82 | 4,12 € |
| 18/11/2018 | JORNADA DE PATINAJE, SAN BARTOLOMÉ DE TIRAJANA | 0,00 | 0,00 | 1414,85 | | | 33,60 | 1.448,45 € | 224 | 6,47 € |
| 30/11-01/12/2018 | I JORNADA DE PISTA DE ATLETISMO, L.P.G.C. | 499,55 | 0,00 | 3365,00 | | | 42,00 | 3.906,55 € | 487 | 8,02 € |
| 01/12/2018 | II COPA GRAN CANARIA DE TRAMPOLÍN, L.P.G.C. | 0,00 | 0,00 | | | | 8,40 | 8,40 € | 55 | 0,15 € |
| 09/12/2018 | I JORNADA DE CAMPO A TRAVÉS, AGÜIMES | 0,00 | 0,00 | 735,00 | | | 0,00 | 735,00 € | 281 | 2,62 € |
| 15/12/2018 | I CONCENTRACIÓN DE LUCHA CANARIA, TELDE | 1019,70 | 0,00 | 74,69 | | | 21,84 | 1.116,23 € | 178 | 6,27 € |
| 16/12/2018 | II JORNADA DE CAMPO A TRAVÉS, L.P.G.C. | 309,00 | 0,00 | 735,00 | | | 0,00 | 1.044,00 € | 297 | 3,52 € |
| 18/12/2018 | JORNADA DE INICIACIÓN A LA ORIENTACIÓN, L.P.G.C. | 1055,75 | 0,00 | 813,04 | | | 40,32 | 1.909,11 € | 246 | 7,76 € |
| 21-22/12/18 | II JORNADA DE PISTA DE ATLETISMO, L.P.G.C. | 442,90 | 0,00 | 3245,00 | | | 0,00 | 3.687,90 € | 413 | 8,93 € |
| 22/12/2018 | TORNEO DE NAVIDAD BENJAMÍN Y ALEVÍN DE BALONMANO, VALSEQUILLO | 896,10 | 0,00 | | | | 60,48 | 956,58 € | 192 | 4,98 € |
| 11/01/2019 | FINAL PISTA DE INVIERNO DE ATLETISMO SUB 16 Y SUB-18, L.P.G.C. | 164,80 | 0,00 | 1495,00 | | | 0,00 | 1.659,80 € | 147 | 11,29 € |
| 12/01/2019 | 2ª PRUEBA CAMPEONATO DE GRAN CANARIA DE TENIS DE MESA, L.P.G.C. | 436,65 | 0,00 | 480,00 | | | 20,16 | 936,81 € | 65 | 14,41 € |
| 13/01/2019 | CAMPEONATO DE GRAN CANARIA DE CAMPO A TRAVÉS, VALLESECO | 432,60 | 0,00 | 655,00 | 1086,80 | | 33,60 | 2.208,00 € | 300 | 7,36 € |
| 19/01/2019 | FINAL PISTA DE INVIERNO DE ATLETISMO SUB 8-10-12-14, L.P.G.C. | 95,85 | 0,00 | 2130,00 | | | 0,00 | 2.225,85 € | 237 | 9,39 € |
| 19/01/2019 | II CONCENTRACIÓN DE LUCHA CANARIA, MOGÁN | 2595,60 | 0,00 | 74,69 | | | 42,00 | 2.712,29 € | 191 | 14,20 € |
| 25/01/2019 | I CONCENTRACIÓN DE BALONMANO, TELDE | 0,00 | 0,00 | | | | 85,68 | 85,68 € | 665 | 0,13 € |
| 26/01/2019 | 1ª JORNADA DE BÉISBOL, AGÜIMES | 0,00 | 0,00 | 165,00 | | | 16,80 | 181,80 € | 77 | 2,36 € |
| 26-27/01/2019 | 1ª CLASIFICATORIO DE G.C. DE AJEDREZ SUB 8-SUB 16, L.P.G.C. | 670,95 | 0,00 | | | | 42,00 | 712,95 € | 192 | 3,71 € |
| 02/02/2019 | GIMNASIA ARTÍSTICA FEMENINA I FASE LIGA FED. PROMOCIÓN "JESÚS TELO", L.P.G.C. | 0,00 | 0,00 | | 99,00 | | 8,40 | 107,40 € | 60 | 1,79 € |
| 2-3/02/2019 | CAMPEONATO DE CANARIAS DE CAMPO A TRAVÉS, LA PALMA | 0,00 | 0,00 | | | 789,60 | 0,00 | 789,60 € | 16 | 49,35 € |
| 08/02/2019 | I JORNADA CAMPEONATO DE GRAN CANARIA DE ORIENTACIÓN, L.P.G.C. | 700,40 | 0,00 | 1181,99 | | | 21,00 | 1.903,39 € | 109 | 17,46 € |
| 8-9/02/2019 | I JORNADA DE PISTA AL AIRE LIBRE DE ATLETISMO, L.P.G.C. | 700,40 | 0,00 | 3525,00 | | | 0,00 | 4.225,40 € | 474 | 8,91 € |
| 8-10/02/2019 | CAMPEONATO DE GRAN CANARIA INFANTIL DE AJEDREZ, L.P.G.C. | 0,00 | 0,00 | | 82,40 | | 42,00 | 124,40 € | 33 | 3,77 € |
| 14/02/2019 | II JORNADA CAMPEONATO DE GRAN CANARIA DE ORIENTACIÓN, TEJEDA | 920,00 | 0,00 | 1181,99 | | | 21,00 | 2.122,99 € | 131 | 16,21 € |
| 16/02/2019 | III CONCENTRACIÓN DE LUCHA CANARIA, L.P.G.C. | 1482,80 | 0,00 | 77,22 | | | 33,60 | 1.593,62 € | 216 | 7,38 € |
| 16/02/2019 | JORNADA DE PATINAJE, SANTA BRÍGIDA | 0,00 | 0,00 | 1036,34 | | | 21,84 | 1.058,18 € | 131 | 8,08 € |
| 17/02/2019 | 2ª CROSS URBANO "LA CANDELARIA", INGENIO | 170,40 | 0,00 | | | | 0,00 | 170,40 € | 180 | 0,95 € |
| 22-23/02/2019 | II JORNADA DE PISTA AL AIRE LIBRE DE ATLETISMO, L.P.G.C. | 396,55 | 0,00 | 3245,00 | | | 0,00 | 3.641,55 € | 448 | 8,13 € |
| 23/02/2019 | 3ª PRUEBA CAMPEONATO DE GRAN CANARIA DE TENIS DE MESA, L.P.G.C. | 298,20 | 0,00 | 508,00 | 464,40 | | 18,48 | 1.289,08 € | 75 | 17,19 € |
| 23/02/2019 | I ENCUENTRO INSULAR DE GIMNASIA RÍTMICA, SANTA BRÍGIDA | 0,00 | 0,00 | 83,75 | | | 42,00 | 125,75 € | 299 | 0,42 € |
| 23/02/2019 | 2ª JORNADA DE BÉISBOL, AGÜIMES | 340,80 | 0,00 | 165,00 | | | 16,80 | 522,60 € | 103 | 5,07 € |
| 23-24/02/2019 | 2ª CLASIFICATORIO DE G.C. DE AJEDREZ SUB 8-SUB 16, AGAETE | 710,38 | 0,00 | | 285,00 | | 42,00 | 1.037,38 € | 224 | 4,63 € |
| 27/02/2019 | III JORNADA CAMPEONATO DE GRAN CANARIA DE ORIENTACIÓN, SANTA BRÍGIDA | 1169,05 | 0,00 | 1377,91 | 524,40 | | 14,00 | 3.085,36 € | 131 | 23,55 € |
| 01/03/2019 | II CONCENTRACIÓN DE BALONMANO, TELDE | 1204,90 | 0,00 | 97,72 | | | 0,00 | 1.302,62 € | 337 | 3,87 € |
| 02/03/2019 | CONCENTRACIÓN DE KARATE Y CAMPEONATO DE G. C. DE PROMOCIÓN, SANTA LUCÍA | 777,45 | 0,00 | 1070,00 | 824,63 | | 63,84 | 2.735,92 € | 388 | 7,05 € |
| 03/03/2019 | CAMPEONATO DE GRAN CANARIA DE JUDO, L.P.G.C. | 0,00 | 0,00 | 111,67 | 1003,80 | | 30,24 | 1.145,71 € | 211 | 5,43 € |
| 3-5/03/2019 | CAMPEONATO DE GRAN CANARIA CADETE DE AJEDREZ L.P.G.C. | 0,00 | 0,00 | | 89,20 | | 18,48 | 107,68 € | 9 | 11,96 € |
| 09/03/2019 | CONCENTRACIÓN DE BALONCESTO, TEROR | 380,00 | 0,00 | | | | 0,00 | 380,00 € | 81 | 4,69 € |
| 09/03/2019 | CONCENTRACIÓN DE VOLEIBOL, SANTA MARÍA DE GUÍA | 350,00 | 0,00 | | | | 26,88 | 376,88 € | 130 | 2,90 € |
| 15-17/03/2019 | CTO. DE CANARIAS DE BDMINTON, GIMNASIA, JUDO Y TENIS DE MESA, TENERIFE | 340,80 | 0,00 | | | 2963,73 | 0,00 | 3.304,53 € | 66 | 50,07 € |
| 16/03/2019 | I CONCENTRACIÓN DE TAEKWONDO, SANTA LUCÍA | 202,35 | 0,00 | | | | 33,60 | 235,95 € | 167 | 1,41 € |
| 22-23/03/2019 | III JORNADA DE PISTA AL AIRE LIBRE DE ATLETISMO, L.P.G.C. | 340,80 | 0,00 | 3325,00 | | | 0,00 | 3.665,80 € | 474 | 7,73 € |
| 23/03/2019 | IV CONCENTRACIÓN DE LUCHA CANARIA, GÁLDAR | 629,95 | 0,00 | 69,80 | | | 33,60 | 733,35 € | 205 | 3,58 € |
| 23/03/2019 | II ENCUENTRO INSULAR DE GIMNASIA RÍTMICA, TEROR | 154,50 | 0,00 | 77,22 | | | 0,00 | 231,72 € | 381 | 0,61 € |

| FECHA | ACTIVIDAD | TRANSPORTE | CAMISETAS | SERVICIOS EXTERNOS | TROFEOS | MATERIAL | AGUA | TOTAL | PARTIC. | RATIO |
|-----------------|---|--------------------|------------|--------------------|--------------------|--------------------|-------------------|---------------------|---------------|---------------|
| 23/03/2019 | 3ª JORNADA DE BÉISBOL, AGÜIMES | 0,00 | 0,00 | 165,00 | | | 16,80 | 181,80 € | 81 | 2,24 € |
| 29/03/2019 | III CONCENTRACIÓN DE BALONMANO, L.P.G.C. | 597,40 | 0,00 | 83,75 | | | 42,00 | 723,15 € | 191 | 3,79 € |
| 30/03/2019 | TRAMPOLÍN FASE LIGA FEDERADA PROMOCIÓN "JESÚS TELO", L.P.G.C. | 0,00 | 0,00 | 83,75 | | | 0,00 | 83,75 € | 41 | 2,04 € |
| 30/03/2019 | CONCENTRACIÓN DE KARATE, INGENIO | 463,50 | 0,00 | | | | 36,96 | 500,46 € | 264 | 1,90 € |
| 30-31/03/2019 | FINAL DE GRAN CANARIA DE AJEDREZ SUB 8 - SUB 16, L.P.G.C. | 370,80 | 0,00 | | 665,00 | | 42,00 | 1.077,80 € | 101 | 10,67 € |
| 06/04/2019 | CARRERA DE ORIENTACIÓN, LA ALDEA | 630,05 | 0,00 | | | | 13,44 | 643,49 € | 114 | 5,64 € |
| 12/04/2019 | JORNADA DE INTEGRACIÓN, VALSEQUILLO | 274,53 | 0,00 | | | | 31,92 | 306,45 € | 121 | 2,53 € |
| 13/04/2019 | XIII FESTIVAL INSULAR DE AERÓBIC INFANTIL, AGÜIMES | 988,80 | 0,00 | | | | 84,00 | 1.072,80 € | 587 | 1,83 € |
| 13/04/2019 | GIMNASIA ARTÍSTICA MASCULINA I FASE LIGA FED. PROMOCIÓN "JESÚS TELO", L.P.G.C. | 0,00 | 0,00 | | 72,60 | | 13,44 | 86,04 € | 14 | 6,15 € |
| 13/04/2019 | V CONCENTRACIÓN DE LUCHA CANARIA, FIRGAS | 1704,60 | 0,00 | | | | 33,60 | 1.738,20 € | 204 | 8,52 € |
| 13/04/2019 | II CONCENTRACIÓN DE TAEKWONDO, INGENIO | 0,00 | 0,00 | 912,54 | | | 35,28 | 947,82 € | 56 | 16,93 € |
| 26-27/04/2019 | IV JORNADA DE PISTA AL AIRE LIBRE DE ATLETISMO, L.P.G.C. | 468,60 | 0,00 | 3285,00 | | | 0,00 | 3.753,60 € | 501 | 7,49 € |
| 27/04/2019 | CONCENTRACIÓN DE FÚTBOL 8, TEJEDA | 412,00 | 0,00 | | | | 13,44 | 425,44 € | 71 | 5,99 € |
| 27/04/2019 | GIMNASIA ARTÍSTICA FEMENINA CAMPEONATO INSULAR BASE Y VÍA OLÍMPICA, L.P.G.C. | 0,00 | 0,00 | 410,00 | | | 13,44 | 423,44 € | 37 | 11,44 € |
| 27/04/2019 | GIMNASIA RÍTMICA EQUIPOS Y CONJUNTOS I FASE LIGA FED. PROMOCIÓN "JESÚS TELO", TEROR | 254,61 | 0,00 | 1061,15 | | | 0,00 | 1.315,76 € | 164 | 8,02 € |
| 27/04/2019 | 20º FESTIVAL DE AERÓBIC INFANTIL "CIUDAD DE TELDE", TELDE | 757,05 | 0,00 | 69,80 | | | 78,96 | 905,81 € | 549 | 1,65 € |
| 27/04/2019 | VII CRONOESCALADA ATLEFULCA, TELDE | 0,00 | 0,00 | 361,67 | | | 15,12 | 376,79 € | 126 | 2,99 € |
| 28/04/2019 | CAMPEONATO INSULAR DE GIMNASIA RÍTMICA INDIVIDUAL MASCULINO Y FEMENINO, TEROR | 0,00 | 0,00 | 667,00 | | | 0,00 | 667,00 € | 11 | 60,64 € |
| 28/04/2019 | COPA DE ESPAÑA DE GIMNASIA RÍTMICA DE CONJUNTOS, TEROR | 0,00 | 0,00 | | | | 0,00 | 0,00 € | 35 | 0,00 € |
| 30/04-2/05/2019 | VIII MUESTRA DE JUEGOS Y DEPORTES TRADICIONALES CANARIOS, TELDE | 1611,55 | 0,00 | 195,43 | | | 48,72 | 1.855,70 € | 351 | 5,29 € |
| 04/05/2019 | GIMNASIA RÍTMICA DE CONJUNTOS, CAMPEONATO INSULAR, SAN BARTOLOMÉ | 202,35 | 0,00 | 1089,79 | 294,50 | | 72,24 | 1.658,88 € | 528 | 3,14 € |
| 04/05/2019 | CAMPEONATO INSULAR CATEGORÍAS Y ABSOLUTO DE TENIS DE MESA, L.P.G.C. | 202,35 | 0,00 | 372,00 | | | 20,16 | 594,51 € | 42 | 14,16 € |
| 05/05/2019 | TORNEO DE KARATE "VILLA DE AGÜIMES", AGÜIMES | 757,05 | 0,00 | 734,20 | | | 28,56 | 1.519,81 € | 215 | 7,07 € |
| 10-11/05/2019 | FINAL A DE PISTA AL AIRE LIBRE DE ATLETISMO, L.P.G.C. | 372,75 | 0,00 | 3565,00 | 1492,00 | | 0,00 | 5.429,75 € | 392 | 13,85 € |
| 11/05/2019 | 4ª JORNADA DE BÉISBOL, AGÜIMES | 543,15 | 0,00 | 165,00 | | | 16,80 | 724,95 € | 86 | 8,43 € |
| 18/05/2019 | JORNADA DE HOCKEY SALA, ARUCAS | 0,00 | 0,00 | | 51,50 | | 0,00 | 51,50 € | 84 | 0,61 € |
| 18/05/2019 | JORNADA DE NATACIÓN RECREATIVA, TEROR | 494,40 | 0,00 | | | | 0,00 | 494,40 € | 108 | 4,58 € |
| 18/05/2019 | III CONCENTRACIÓN DE TAEKWONDO, AGÜIMES | 298,70 | 0,00 | 966,48 | 61,60 | | 26,88 | 1.353,66 € | 117 | 11,57 € |
| 18/05/2019 | VI CONCENTRACIÓN DE LUCHA CANARIA, SANTA MARÍA DE GUÍA | 1337,93 | 0,00 | 69,80 | | | 33,60 | 1.441,33 € | 205 | 7,03 € |
| 18/05/2019 | GIMNASIA RÍTMICA EQUIPOS III FASE LIGA FED. PROMOCIÓN "JESÚS TELO", S. BARTOLOMÉ | 596,40 | 0,00 | 1206,97 | 1608,50 | | 72,24 | 3.484,11 € | 455 | 7,66 € |
| 21/05/2019 | DÍA MUNDIAL DE LA ORIENTACIÓN, AGÜIMES | 95,85 | 0,00 | 1123,58 | | | 0,00 | 1.219,43 € | 120 | 10,16 € |
| 22-25/05/19 | CTO. DE CANARIAS DE AJEDREZ, ATLETISMO, BOLA C., FÚTBOL SALA Y LUCHA C., TENERIFE | 72,10 | 0,00 | 114,08 | | 7551,25 | 0,00 | 7.737,43 € | 127 | 60,92 € |
| 25/05/2019 | CAMPEONATO INSULAR DE GIMNASIA ARTÍSTICA MASCULINA, L.P.G.C. | 0,00 | 0,00 | 290,00 | 299,25 | | 0,00 | 589,25 € | 14 | 42,09 € |
| 31/5-2/06/2019 | CAMPEONATO DE CANARIAS DE ORIENTACIÓN Y TRIATLÓN, GRAN CANARIA | 72,10 | 0,00 | | | 1291,25 | 0,00 | 1.363,35 € | 28 | 48,69 € |
| 01/06/2019 | GIMNASIA RÍTMICA INDIVIDUAL, CONJUNTOS Y EQUIPOS FASE FINAL, SANTA LUCÍA | 0,00 | 0,00 | 1850,00 | 570,60 | | 99,12 | 2.519,72 € | 636 | 3,96 € |
| 01/06/2019 | GIMNASIA ARTÍSTICA FEMENINA, L.P.G.C. | 0,00 | 0,00 | 310,00 | 294,50 | | 11,76 | 616,26 € | 60 | 10,27 € |
| 01/06/2019 | VII CONCENTRACIÓN DE LUCHA CANARIA, AGAETE | 1775,50 | 0,00 | 77,22 | | | 36,96 | 1.889,68 € | 152 | 12,43 € |
| 07-08/06/2019 | FINAL B DE PISTA AL AIRE LIBRE DE ATLETISMO, L.P.G.C. | 436,65 | 0,00 | 3445,00 | | | 0,00 | 3.881,65 € | 399 | 9,73 € |
| 08/06/2019 | V MEMORIAL MARIO BAYER, TENIS DE MESA, L.P.G.C. | 340,80 | 0,00 | 860,00 | 522,40 | | 16,80 | 1.740,00 € | 52 | 33,46 € |
| 08/06/2019 | II JORNADA DE HOCKEY HIERBA, L.P.G.C. | 0,00 | 0,00 | | 80,40 | | 16,80 | 97,20 € | 80 | 1,22 € |
| 08/06/2019 | FINAL LIGA DE NATACIÓN, L.P.G.C. | 0,00 | 0,00 | 409,75 | 652,00 | | 42,00 | 1.103,75 € | 178 | 6,20 € |
| 08/06/2019 | TRAMPOLÍN II FASE Y FINAL LIGA FEDERADA PROMOCIÓN "JESÚS TELO", L.P.G.C. | 0,00 | 0,00 | 533,75 | 876,20 | | 10,08 | 1.420,03 € | 53 | 26,79 € |
| 08/06/2019 | 5ª JORNADA DE BÉISBOL, AGÜIMES | 242,05 | 0,00 | 165,00 | 326,00 | | 16,80 | 749,85 € | 90 | 8,33 € |
| 15/06/2019 | GIMNASIA ARTÍSTICA MASCULINA FINAL LIGA FED. PROMOCIÓN "JESÚS TELO", L.P.G.C. | 0,00 | 0,00 | 280,00 | 289,20 | | 10,08 | 579,28 € | 17 | 34,08 € |
| 15/06/2019 | VIII CONCENTRACIÓN DE LUCHA CANARIA, INGENIO | 1632,95 | 0,00 | | | | 33,60 | 1.666,55 € | 265 | 6,29 € |
| 15/06/2019 | IV CONCENTRACIÓN DE TAEKWONDO, GÁLDAR | 164,80 | 0,00 | 866,44 | 136,00 | | 16,80 | 1.184,04 € | 76 | 15,58 € |
| 23/06/2019 | VII DUATLÓN CROSS ATLEFULCA, TELDE | 0,00 | 0,00 | 646,67 | | | 15,12 | 661,79 € | 24 | 27,57 € |
| 5-7/07/2019 | CAMPEONATO DE CANARIAS DE VOLEY-PLAYA, LANZAROTE | 0,00 | 0,00 | | | 705,60 | 0,00 | 705,60 € | 8 | 88,20 € |
| TOTAL | | 38.519,35 € | - € | 58.951,70 € | 12.751,88 € | 13.301,43 € | 2.085,44 € | 125.609,80 € | 17.759 | 7,07 € |

En esta edición se ha realizado 94 actividades, 3 menos que la edición anterior. El coste medio por participación ha sido de 7,07 €; bastante económico si tenemos en cuenta que en ese coste se incluye el transporte, trofeos, agua, ...

ANEXO Nº 4: GASTOS JUEGOS DE GRAN CANARIA 2018 - 2019

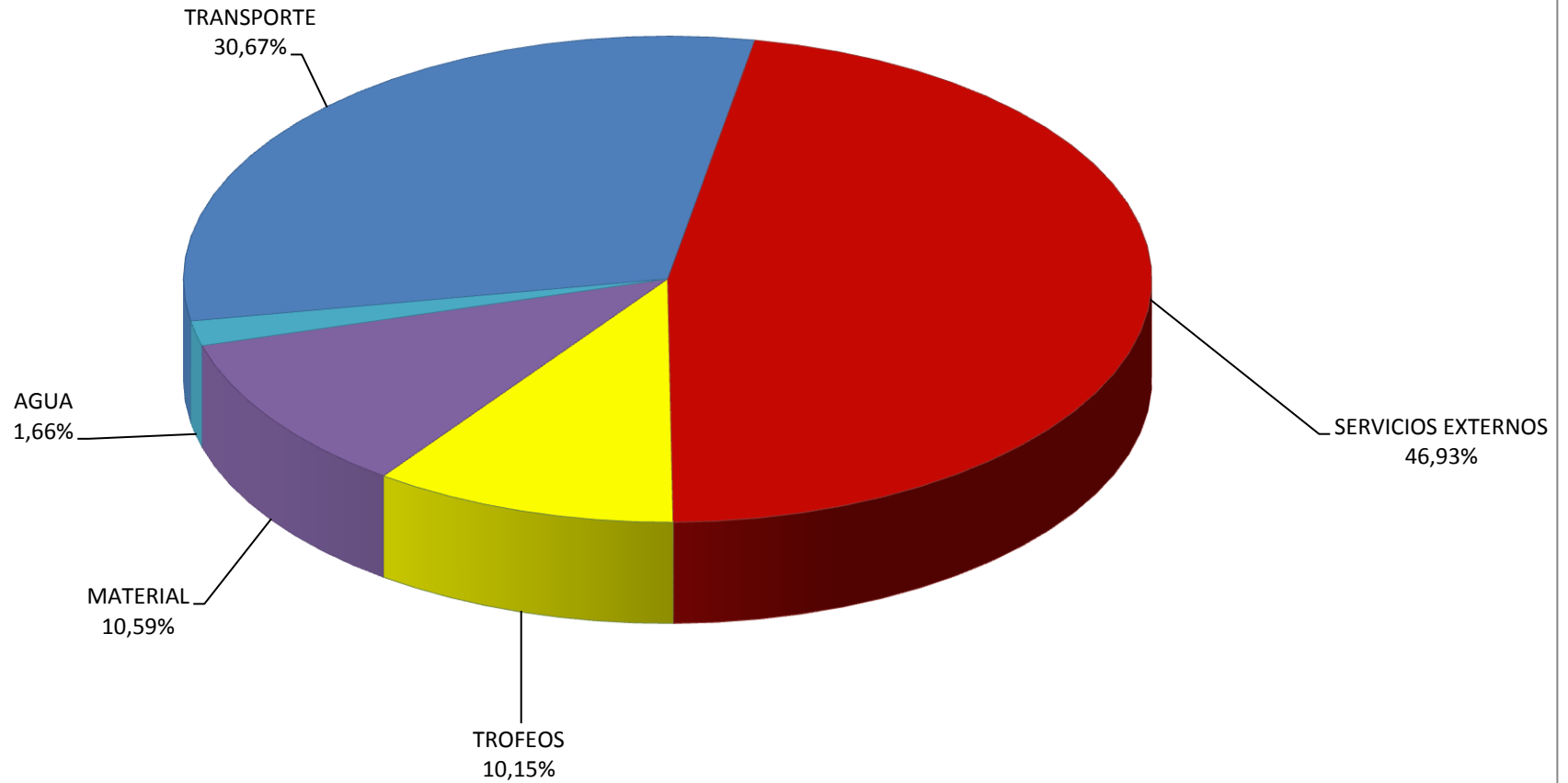

Distribución de los distintos gastos por conceptos, se observa que el mayor gasto se realiza en la partida de servicios externos.

ANEXO Nº 5: EVOLUCIÓN DE LA PARTICIPACIÓN 1998-2019



La gráfica permite observar la evolución del Programa durante las últimas 22 temporadas, se evidencia un incremento de participación en los últimos 3 años como consecuencia de un aumento en el número de actividades.

ANEXO Nº 6: EVOLUCIÓN DE PARTICIPACIÓN POR GÉNERO 1998-2019

FEM. MAS.

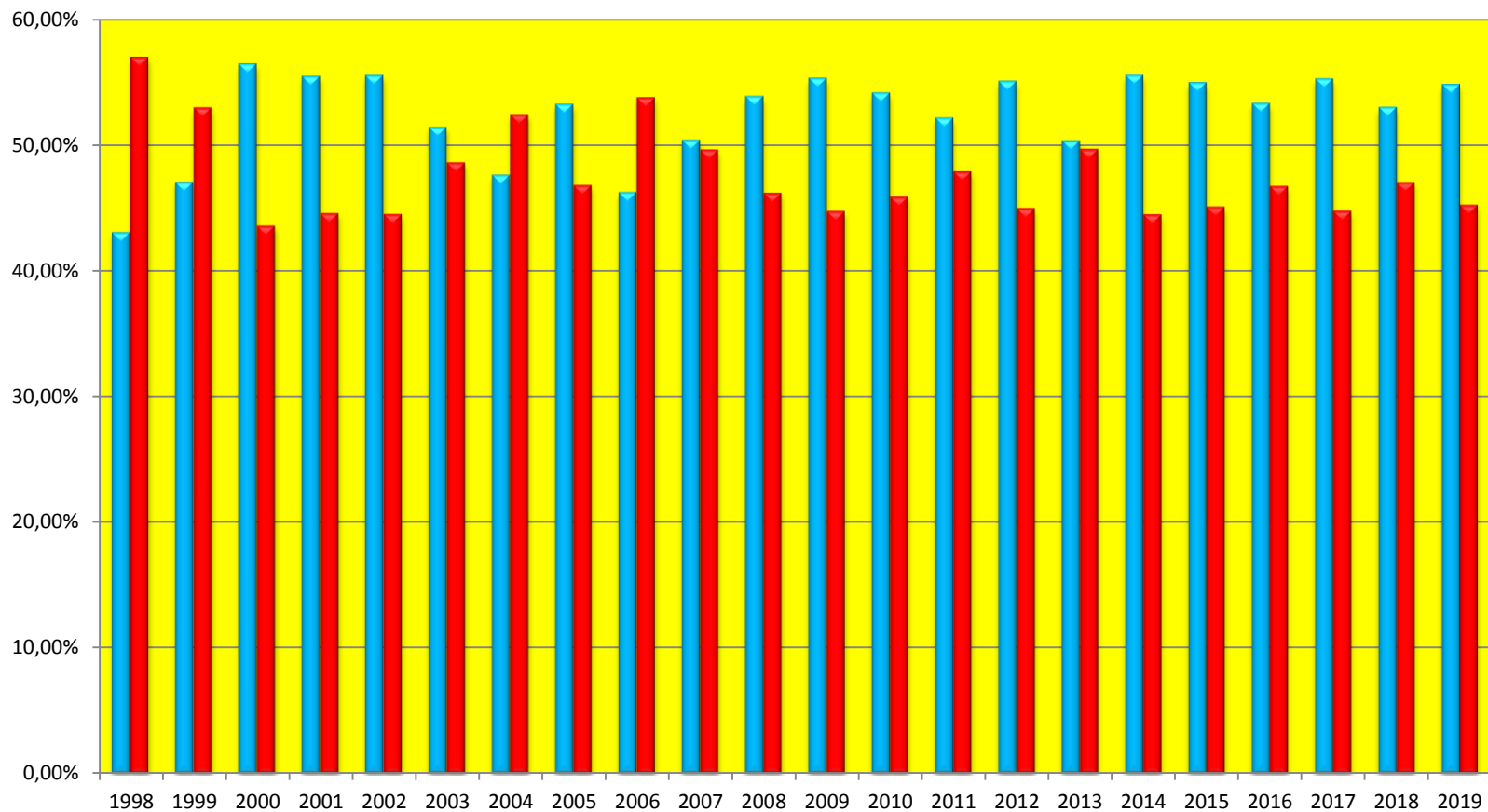

Al igual que en la mayoría de las ediciones, en esta temporada ha habido una mayor participación femenina. Esto ocurre gracias a la alta participación en modalidades deportivas preferidas por las niñas como la gimnasia rítmica, el aerobio o el patinaje.

ANEXO Nº 7: Nº DE ACTIVIDADES EN LAS QUE HA PARTICIPADO CADA MUNICIPIO

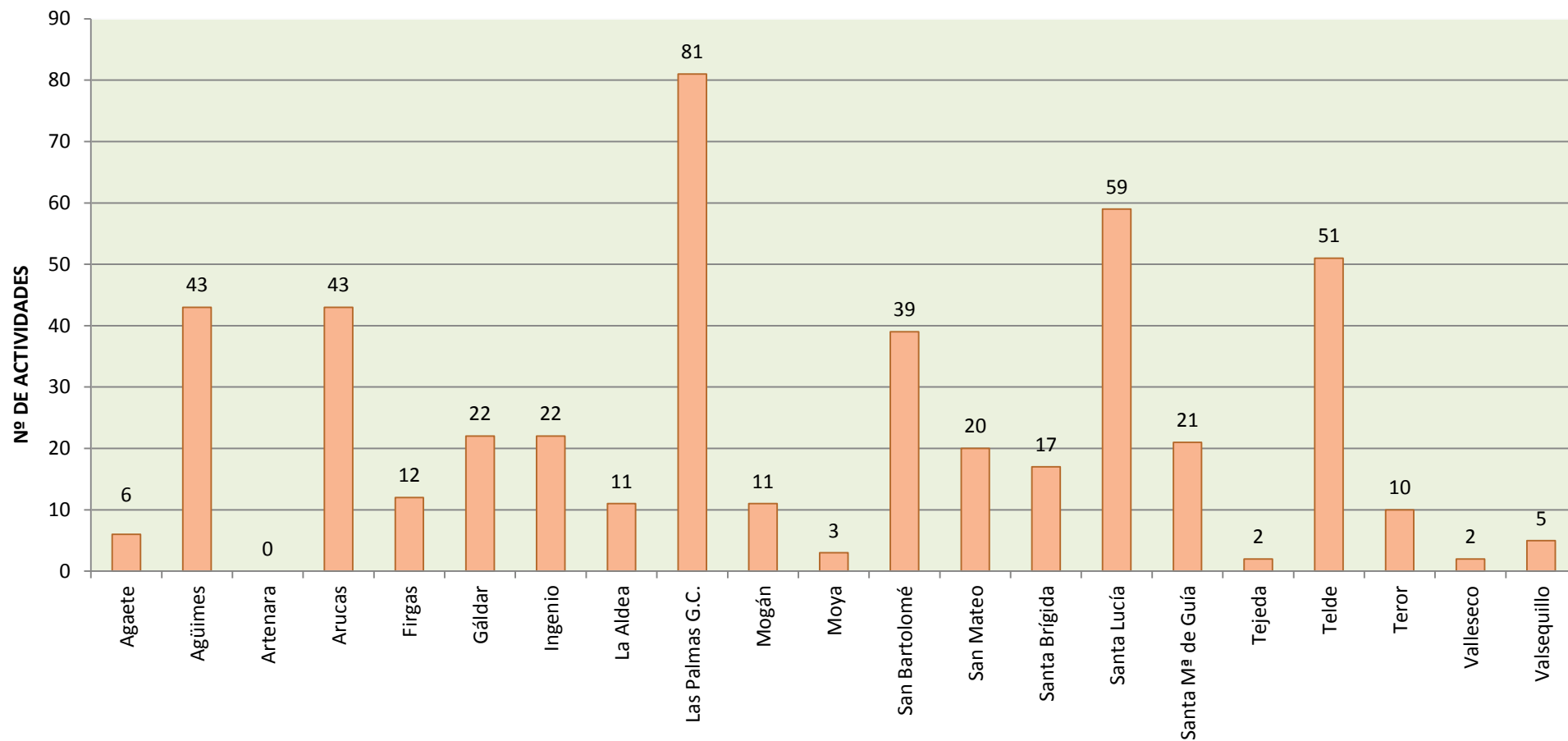

Un año más, han participado los 21 municipios de Gran Canaria, en cuanto al número de participaciones destacan Las Palmas G.C. y Santa Lucía, luego Telde, Agüimes, San Bartolomé y Arucas.

ANEXO Nº 8: PARTICIPANTES POR MUNICIPIO

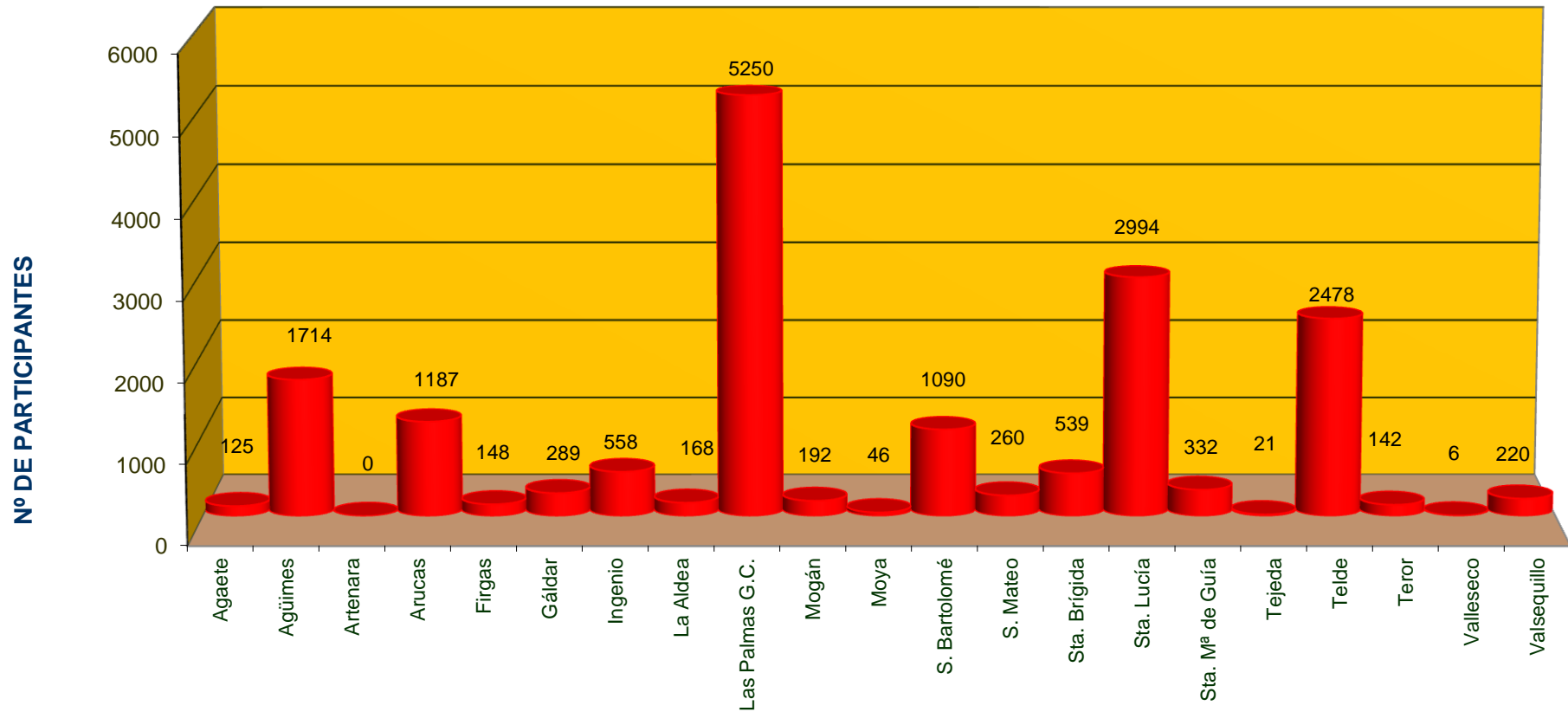

Los datos de participación por municipio concluyen que 1 de cada tres participantes reside en Las Palmas de Gran Canaria. Le siguen los municipios más poblados de la isla: Santa Lucía, Telde, Agüimes, Arucas y San Bartolomé

ANEXO Nº 9: EVOLUCIÓN DE LA PARTICIPACIÓN POR CATEGORÍAS

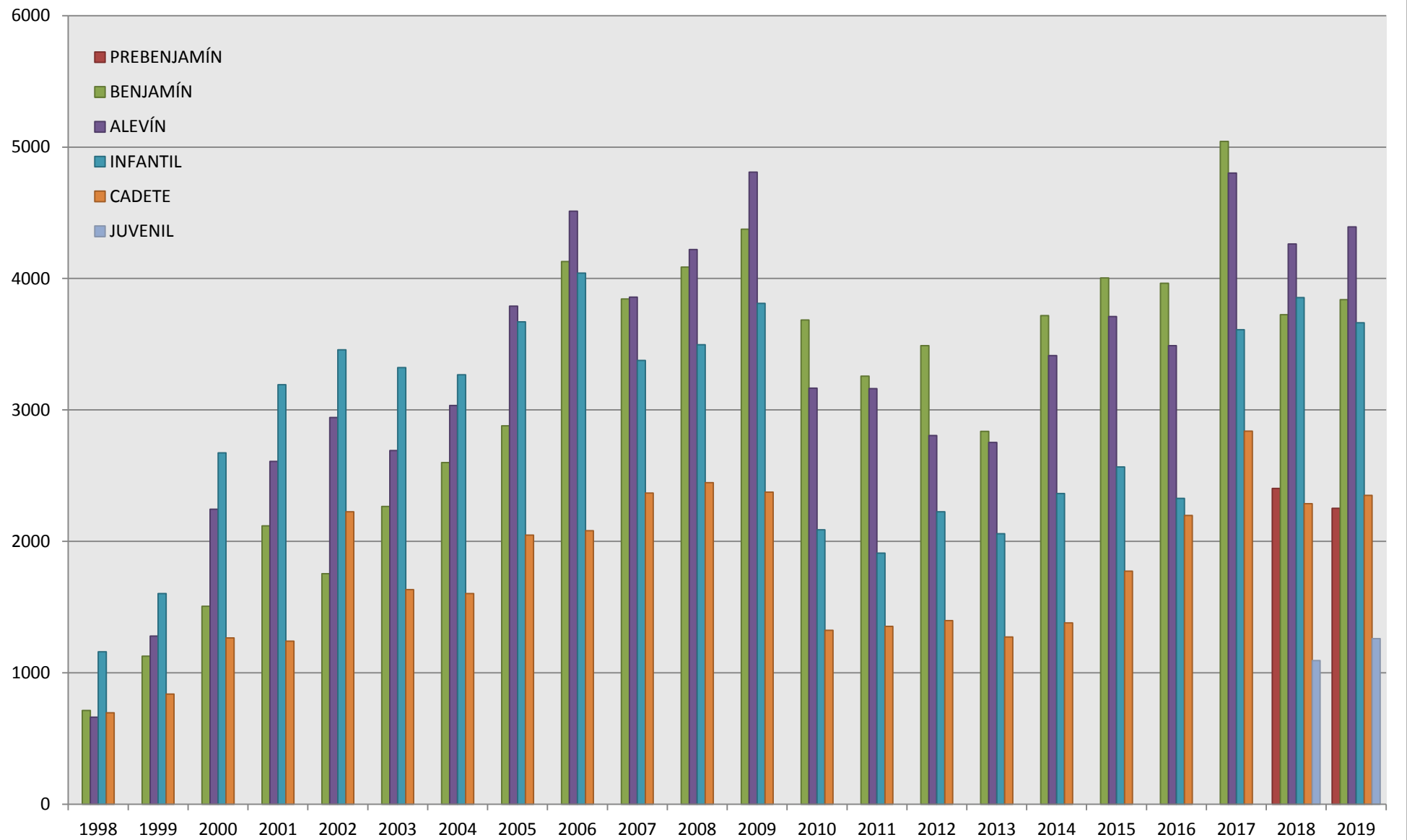

ANEXO Nº 10: Nº DE PARTICIPANTES POR ACTIVIDAD

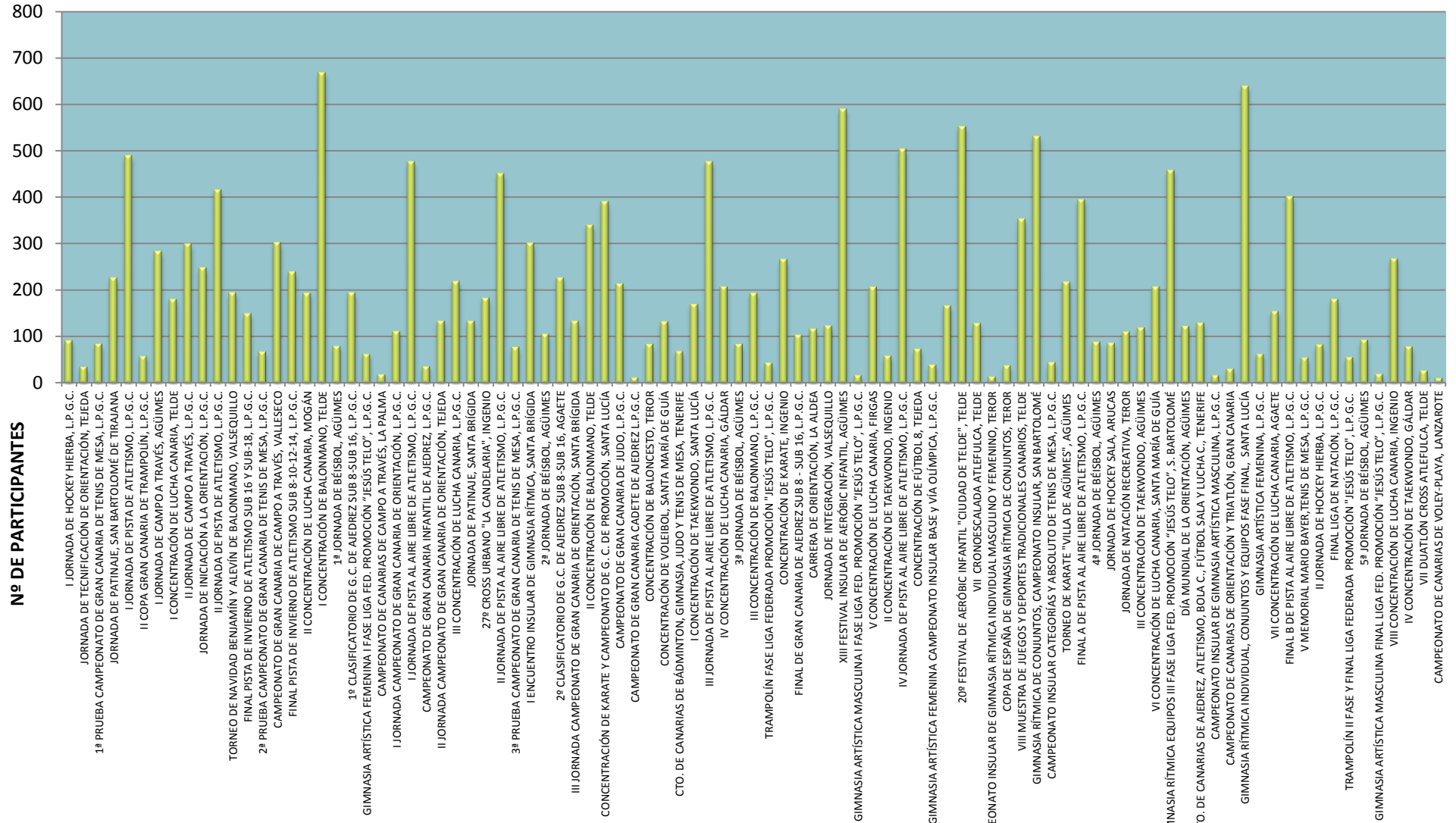

Las actividades con mayor participación fueron las concentraciones de Balonmano de Telde y el Campeonato de Gimnasia en Santa Lucía.

ANEXO Nº 11: Nº PARTICIPANTES POR MODALIDAD DEPORTIVA

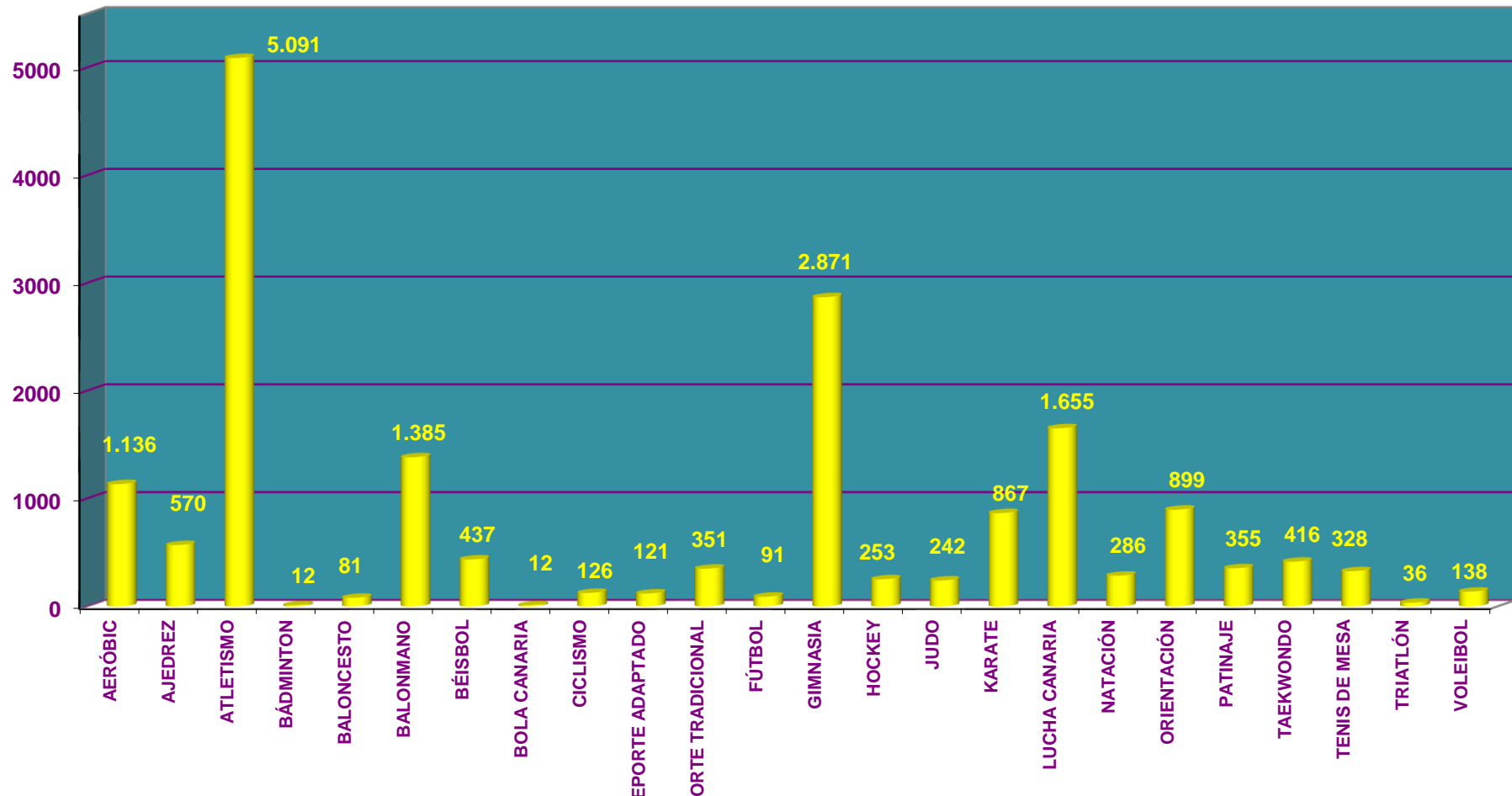

Por modalidad deportiva, la mayor participación se ha dado en atletismo, gimnasia rítmica y artística, lucha canaria, balonmano, aeróbic y orientación. En parte esto es lógico, pues han sido las modalidades en las que ha habido un mayor número de actividades.

ANEXO Nº 12: PARTICIPACIÓN POR GÉNERO Y MODALIDAD DEPORTIVA

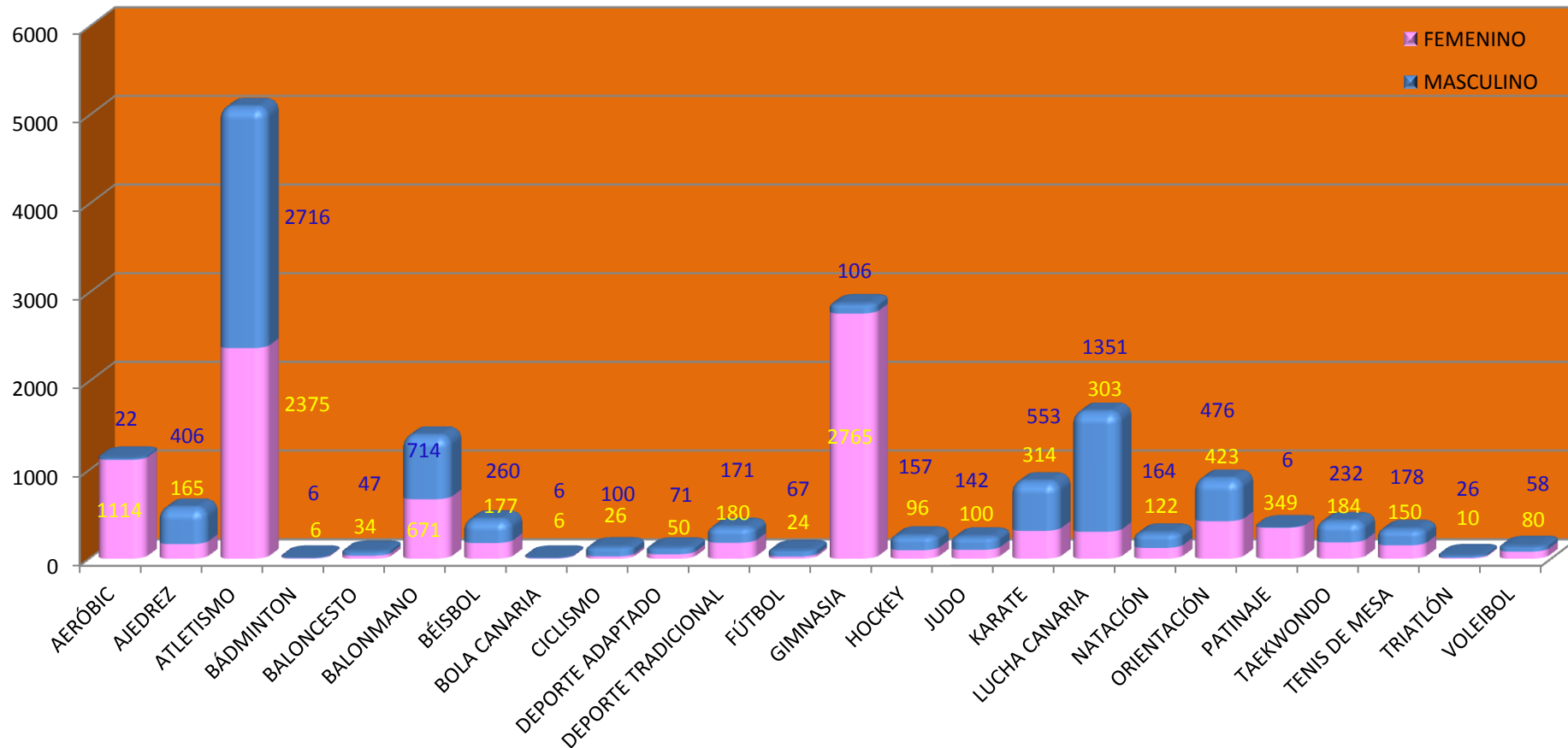

La participación femenina ha sido mayoritaria en las modalidades de gimnasia rítmica, aeróbic y patinaje con más de un 95% de participación, mientras que en el género masculino las más demandadas han sido lucha canaria, fútbol sala y karate con más del 75%. En cuanto a las más igualitarias han sido la orientación, el balonmano y la natación.

ANEXO 13: MEDIA DE PARTICIPANTES POR MODALIDAD DEPORTIVA

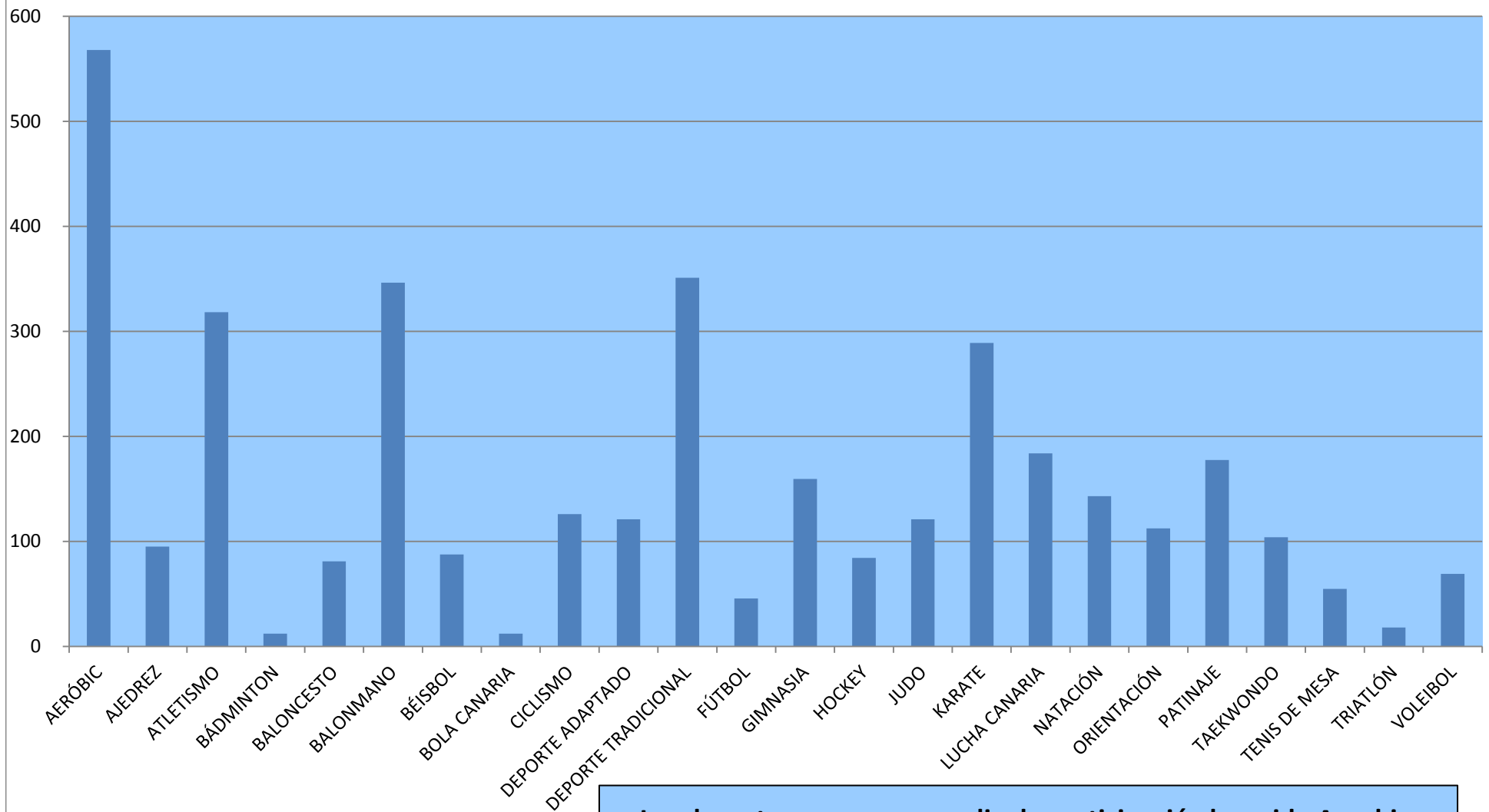

Los deportes con mayor media de participación han sido Aerobic, Balonmano, Atletismo y Karate.