

**ANEXO Nº 2: PARTICIPANTES JUEGOS DE GRAN CANARIA  
2019 - 2020**

FECHA	ACTIVIDAD	GENERALES					FEMENINO						MASCULINO					
		TOTAL	T. FEM.	T. MAS.	% FEM.	% MAS.	PREBENJ	BENJ	ALEV	INF	CAD	JUV	PREBENJ	BENJ	ALEV	INF	CAD	JUV
20-10-2019	CONCENTRACIÓN DE SOFTBOL, AGÜIMES	15	3	12	20,0%	80,0%				3						12		
3-11-2019	CONCENTRACIÓN DE SOFTBOL, AGÜIMES	17	3	14	17,6%	82,4%				3						14		
16-11-2019	CONCENTRACIÓN DE VOLEIBOL, L.P.G.C.	175	123	52	70,3%	29,7%		31	92					2	30	20		
16-11-2019	I JORNADA DEL CAMPEONATO DE GRAN CANARIA DE TENIS DE MESA, L.P.G.C.	91	33	58	36,3%	63,7%	7	7	2	7	7	3	4	11	15	9	12	7
23-11-2019	CONCENTRACIÓN DE ESGRIMA, L.P.G.C.	14	2	12	14,3%	85,7%					2					12		
24-11-2019	CONCENTRACIÓN DE SOFTBOL, AGÜIMES	33	9	24	27,3%	72,7%			4	5					2	10	12	
30-11-2019	JORNADA DE PATINAJE, SANTA BRÍGIDA	191	188	3	98,4%	1,6%	15	43	60	33	24	13	0	1	1	1	0	0
30-11/01/12/2019	JORNADA DE TECNIFICACIÓN DE ORIENTACIÓN, TEJEDA	26	12	14	46,2%	53,8%				5	7					6	8	
1-12-2019	CONCENTRACIÓN DE SOFTBOL, AGÜIMES	36	9	27	25,0%	75,0%				4	5				8	7	12	
14-12-2019	CONCENTRACIÓN DE LUCHA CANARIA, TELDE	199	45	154	22,6%	77,4%	0	10	16	13	6	0	0	56	39	47	12	0
17-12-2019	JORNADA DE INICIACIÓN A LA ORIENTACIÓN, L.P.G.C.	248	131	117	52,8%	47,2%	0	0	0	118	7	6	0	0	0	105	8	4
21-12-2019	CONCENTRACIÓN DE HOCKEY, L.P.G.C.	89	30	59	33,7%	66,3%	0	21	9	0	0	0	0	34	25	0	0	0
22-12-2019	CONCENTRACIÓN DE SOFTBOL, AGÜIMES	37	8	29	21,6%	78,4%				3	5				7	8	14	
11-1-2020	2ª JORNADA DEL CAMPEONATO DE G.C. DE TENIS DE MESA, L.P.G.C.	93	32	61	34,4%	65,6%	6	7	2	7	6	4	5	12	15	10	12	7
12-1-2020	I JORNADA DE CAMPO A TRAVÉS, AGÜIMES	258	103	155	39,9%	60,1%	6	17	2	41	24	13	26	32	31	28	26	12
12-1-2020	CONCENTRACIÓN DE SOFTBOL, AGÜIMES	37	9	28	24,3%	75,7%				4	5				9	7	12	
17-18/01/2020	JORNADA DE ATLETISMO, LPGC	413	205	208	49,6%	50,4%	7	30	30	62	45	31	30	42	41	38	38	19
18-1-2020	CONCENTRACIÓN DE LUCHA CANARIA, AGÜIMES	208	52	156	25,0%	75,0%		15	23	14				41	55	46	14	
18-1-2020	TORNEO DE ESGRIMA, SAN BARTOLOMÉ	51	24	27	47,1%	52,9%				16	8				17	10		
26-1-2020	CONCENTRACIÓN DE SOFTBOL, AGÜIMES	45	13	32	28,9%	71,1%			7	6				6	12	14		
26-1-2020	CAMPEONATO DE GRAN CANARIA DE CAMPO A TRAVÉS	297	132	165	44,4%	55,6%	8	19	23	43	25	14	27	34	33	29	28	14
25-26/01/2020	CAMPEONATO DE GRAN CANARIA MIXTO DE AJEDREZ SUB 8 - SUB 16, SANTA LUCÍA Y SANTA N	190	49	141	25,8%	74,2%			15	17	11	6		36	41	30	22	12
31-1/02/20	II JORNADA DE PISTA ATLETISMO	432	214	218	49,5%	50,5%	9	32	31	63	46	33	32	44	42	39	40	21
2-2-2020	CONCENTRACIÓN DE SOFTBOL, AGÜIMES	32	10	22	31,3%	68,8%				6	4				7	12	3	
6-2-2020	1ª JORNADA DEL CAMPEONATO DE GRAN CANARIA DE ORIENTACIÓN, AGÜIMES.	131	47	84	35,9%	64,1%				24	22	1			34	39	11	
8-2-2020	CAMPEONATO INSULAR BASE INDIVIDUAL, COPA BASE CONJUNTOS, I FASE COPA DE ESPAÑA	167	164	3	98,2%	1,8%	33	14	31	35	26	25	0	0	2	1	0	0
8-2-2020	I FASE LIGA FEDERADA DE PROMOCIÓN "JESÚS TELO" GIMNASIA ARTÍSTICA FEMENINA	62	62	0	100,0%	0,0%	1	23	14	12	2	10	0	0	0	0	0	0
8-9/02/2020	CAMPEONATO DE CANARIAS DE CAMPO A TRAVÉS, L.P.G.C.	16	8	8	50,0%	50,0%					4	4				4	4	
7-9-10/02/2020	CAMPEONATO DE GRAN CANARIA INFANTIL DE AJEDREZ, STA. LUCÍA	37	11	26	29,7%	70,3%				7	4				15	11		
12-2-2020	2ª JORNADA DEL CAMPEONATO DE G.C. DE ORIENTACIÓN, TEJEDA.	132	47	85	35,6%	64,4%				23	21	3			35	41	9	
15-2-2020	3ª JORNADA DEL CAMPEONATO DE G.C. DE TENIS DE MESA, L.P.G.C.	86	29	57	33,7%	66,3%	5	6	2	7	5	4	4	11	13	10	12	7
15-2-2020	CONCENTRACIÓN DE LUCHA CANARIA, VALSEQUEILLO	215	34	181	15,8%	84,2%		8	7	7	12			56	58	52	15	
16-2-2020	CROSS URBANO LA CANDELARIA, INGENIO.	234	118	116	50,4%	49,6%	26	24	29	26	9	4	27	16	27	21	10	15
16-2-2020	CONCENTRACIÓN DE SOFTBOL, AGÜIMES	34	11	23	32,4%	67,6%				6	5				7	12	4	
21-2-2020	3ª JORNADA DEL CAMPEONATO DE G.C. DE ORIENTACIÓN, AGÜIMES	119	54	65	45,4%	54,6%				28	24	2			35	25	5	
21/22/02/2020	JORNADA FINAL DE ATLETISMO EN PISTA, L.P.G.C.	469	233	236	49,7%	50,3%	12	29	30	74	60	28	33	36	38	54	51	24
22-2-2020	JORNADA DE KARATE, SANTA LUCÍA.	264	108	156	40,9%	59,1%	28	20	20	14	12	14	23	37	38	24	18	16
22-2-2020	CONCENTRACIÓN DE HOCKEY HIERBA, L.P.G.C.	93	32	61	34,4%	65,6%	0	22	10	0	0	0	0	35	26	0	0	0
22-2-2020	ENCUENTRO DE BAILES MODERNOS, MOGÁN.	481	474	7	98,5%	1,5%	49	58	103	121	80	63		2	3	2		
23-2-2020	CAMPEONATO DE GRAN CANARIA DE JUDO SUB 17 Y RANKING SUB 13, L.P.G.C.	216	88	128	40,7%	59,3%	0	0	0	51	37	0	0	0	0	72	56	0
23-25/02/2020	CAMPEONATO DE GRAN CANARIA DE AJEDREZ CADETE, VEGA DE SAN MATEO	11	3	8	27,3%	72,7%					3					8		
29-2-2020	ENCUENTRO INSULAR DE GIMNASIA RÍTMICA, SANTA BRÍGIDA	293	290	3	99,0%	1,0%	68	85	93	38	6	0	0	2	1	0	0	0
29-30-1/3/2020	CAMPEONATO AJEDREZ CLASIFICATORIO SUB 8 A SUB 16	224	69	155	30,8%	69,2%	14	30	21	4	0	0	50	49	38	16	2	0
7-3-2020	CONCENTRACIÓN DE LUCHA CANARIA, STA. Mª DE GUIA	209	38	171	18,2%	81,8%		12	5	10	11			43	47	56	25	
7-3-2020	CONCENTRACIÓN DE TAEKWONDO Y HAPKIDO, FIRGAS	167	93	74	55,7%	44,3%	27	31	6	19	10	0	20	28	6	9	11	0
7-3-2020	CAMPEONATO DE GRAN CANARIA DE TENIS DE MESA POR CATEGORÍAS	49	21	28	42,9%	57,1%		8	7			6		9	7			12
8-3-2020	CONCENTRACIÓN DE SOFTBOL, AGÜIMES	37	13	24	35,1%	64,9%				7	6				8	12	4	
13-3-2020	CONCENTRACIÓN DE BÉISBOL, AGÜIMES	430	209	221	48,6%	51,4%		133	76					124	93		4	
<b>TOTAL</b>		<b>7403</b>	<b>3695</b>	<b>3708</b>	<b>49,91%</b>	<b>50,09%</b>	<b>321</b>	<b>750</b>	<b>809</b>	<b>974</b>	<b>560</b>	<b>281</b>	<b>281</b>	<b>791</b>	<b>833</b>	<b>976</b>	<b>628</b>	<b>199</b>

Como en esta edición ha aumentado el número de actividades, el número de participantes ha crecido significativamente. En concreto un 8% con respecto al año pasado. Como viene sucediendo en los últimos años, el mayor número de participantes se ha producido en la categoría benjamín y prebenjamín (menos de 10 años), representando un 34% del total de participantes. Este año por primera vez se han contabilizado aparte las categorías prebenjamín y juvenil.

**ANEXO Nº 3: GASTOS JUEGOS DE GRAN CANARIA  
2019-2020**

FECHA	ACTIVIDAD	TRANSPORTE	CAMISETAS	SERVICIOS EXTERNOS	TROFEOS	MATERIAL	AGUA	TOTAL	PARTIC.	RATIO
20/10/2019	CONCENTRACIÓN DE SOFTBOL, AGÜIMES	170,40	0,00	115,00			0,00	285,40 €	15	19,03 €
03/11/2019	CONCENTRACIÓN DE SOFTBOL, AGÜIMES	170,40	0,00	115,00			0,00	285,40 €	17	16,79 €
16/11/2019	CONCENTRACIÓN DE VOLEIBOL, L.P.G.C.	340,80	0,00				0,00	340,80 €	175	1,95 €
16/11/2019	I JORNADA DEL CAMPEONATO DE GRAN CANARIA DE TENIS DE MESA, L.P.G.C.	404,70	0,00	578,00			0,00	982,70 €	91	10,80 €
23/11/2019	CONCENTRACIÓN DE ESGRIMA, L.P.G.C.	0,00	0,00		86,27		0,00	86,27 €	14	6,16 €
24/11/2019	CONCENTRACIÓN DE SOFTBOL, AGÜIMES	170,40	0,00	115,00			0,00	285,40 €	33	8,65 €
30/11/2019	JORNADA DE PATINAJE, SANTA BRÍGIDA	0,00	0,00	1064,80			38,40	1.103,20 €	191	5,78 €
30-11/01/12/2019	JORNADA DE TECNIFICACIÓN DE ORIENTACIÓN, TEJEDA	340,80	0,00	756,48			0,00	1.097,28 €	26	42,20 €
01/12/2019	CONCENTRACIÓN DE SOFTBOL, AGÜIMES	170,40	0,00	115,00			0,00	285,40 €	36	7,93 €
14/12/2019	CONCENTRACIÓN DE LUCHA CANARIA, TELDE	1513,65	0,00	111,67			48,00	1.673,32 €	199	8,41 €
17/12/2019	JORNADA DE INICIACIÓN A LA ORIENTACIÓN, L.P.G.C.	1055,48	0,00				0,00	1.055,48 €	248	4,26 €
21/12/2019	CONCENTRACIÓN DE HOCKEY, L.P.G.C	0,00	0,00		286,80		19,20	306,00 €	89	3,44 €
22/12/2019	CONCENTRACIÓN DE SOFTBOL, AGÜIMES	164,80	0,00	115,00			24,00	303,80 €	37	8,21 €
11/01/2020	2ª JORNADA DEL CAMPEONATO DE G.C. DE TENIS DE MESA, L.P.G.C	404,70	0,00	564,00			23,04	991,74 €	93	10,66 €
12/01/2020	I JORNADA DE CAMPO A TRAVÉS, AGÜIMES	0,00	0,00	1305,00			0,00	1.305,00 €	258	5,06 €
12/01/2020	CONCENTRACIÓN DE SOFTBOL, AGÜIMES	171,20	0,00	115,00			0,00	286,20 €	37	7,74 €
17-18/01/2020	JORNADA DE ATLETISMO, LPGC	515,00	0,00	3125,00			0,00	3.640,00 €	413	8,81 €
18/01/2020	CONCENTRACIÓN DE LUCHA CANARIA, AGÜIMES	1407,88	0,00	90,46			48,00	1.546,34 €	208	7,43 €
18/01/2020	TORNEO DE ESGRIMA, SAN BARTOLOMÉ	0,00	0,00		132,00		0,00	132,00 €	51	2,59 €
26/01/2020	CONCENTRACIÓN DE SOFTBOL, AGÜIMES	0,00	0,00	115,00			0,00	115,00 €	45	2,56 €
26/01/2020	CAMPEONATO DE GRAN CANARIA DE CAMPO A TRAVÉS	203,30	0,00	1265,00	1296,20		42,24	2.806,74 €	297	9,45 €
25-26/01/2020	CAMPEONATO DE GRAN CANARIA MIXTO DE AJEDREZ SUB 8 - SUB 16, SANTA LUCÍA Y SANTA Mª GUÍA	0,00	0,00		832,00		24,00	856,00 €	190	4,51 €
31-1/02/20	II JORNADA DE PISTA ATLETISMO	0,00	0,00	3165,00			0,00	3.165,00 €	432	7,33 €
02/02/2020	CONCENTRACIÓN DE SOFTBOL, AGÜIMES	171,20	0,00	115,00			0,00	286,20 €	32	8,94 €
06/02/2020	1ª JORNADA DEL CAMPEONATO DE GRAN CANARIA DE ORIENTACIÓN, AGÜIMES.	442,90	0,00	1235,04	1235,04		48,00	2.960,98 €	131	22,60 €
08/02/2020	CAMPEONATO INSULAR BASE INDIVIDUAL, COPA BASE CONJUNTOS, I FASE COPA DE ESPAÑA CONJUNTOS, COPA DE LA REINA, GIMNASIA RÍTMICA	0,00	0,00	1650,00	409,60		0,00	2.059,60 €	167	12,33 €
08/02/2020	I FASE LIGA FEDERADA DE PROMOCIÓN "JESÚS TELO" GIMNASIA ARTÍSTICA FEMENINA	0,00	0,00		99,00		0,00	99,00 €	62	1,60 €
8-9/02/2020	CAMPEONATO DE CANARIAS DE CAMPO A TRAVÉS, L.P.G.C.	195,00	0,00				0,00	195,00 €	16	12,19 €
7-9-10/02/2020	CAMPEONATO DE GRAN CANARIA INFANTIL DE AJEDREZ, STA. LUCÍA	0,00	0,00		54,20		0,00	54,20 €	37	1,46 €
12/02/2020	2ª JORNADA DEL CAMPEONATO DE G.C. DE ORIENTACIÓN, TEJEDA.	339,90	0,00	1490,64			48,00	1.878,54 €	132	14,23 €
15/02/2020	3ª JORNADA DEL CAMPEONATO DE G.C. DE TENIS DE MESA, L.P.G.C.	404,70	0,00	536,00	290,40		0,00	1.231,10 €	86	14,32 €
15/02/2020	CONCENTRACIÓN DE LUCHA CANARIA, VALSEQUILLO	1511,18	0,00	83,75			40,00	1.634,93 €	215	7,60 €
16/02/2020	CROSS URBANO LA CANDELARIA, INGENIO.	0,00	0,00				0,00	0,00 €	234	0,00 €
16/02/2020	CONCENTRACIÓN DE SOFTBOL, AGÜIMES	171,20	0,00	115,00			15,36	301,56 €	34	8,87 €
21/02/2020	3ª JORNADA DEL CAMPEONATO DE G.C. DE ORIENTACIÓN, AGÜIMES	520,15	0,00	1235,04	459,60		48,00	2.262,79 €	119	19,02 €
21/22/02/2020	JORNADA FINAL DE ATLETISMO EN PISTA, L.P.G.C.	216,00	0,00	2310,00			0,00	2.526,00 €	469	5,39 €
22/02/2020	JORNADA DE KARATE, SANTA LUCÍA.	576,80	0,00	1000,00			56,00	1.632,80 €	264	6,18 €
22/02/2020	CONCENTRACIÓN DE HOCKEY HIERBA, L.P.G.C.	0,00	0,00		48,40		0,00	48,40 €	93	0,52 €
22/02/2020	ENCUENTRO DE BAILES MODERNOS, MOGÁN.	602,55	0,00				64,00	666,55 €	481	1,39 €
23/02/2020	CAMPEONATO DE GRAN CANARIA DE JUDO SUB 17 Y RANKING SUB 13, L.P.G.C.	0,00	0,00	335,02	1136,00		0,00	1.471,02 €	216	6,81 €
23-25/02/2020	CAMPEONATO DE GRAN CANARIA DE AJEDREZ CADETE, VEGA DE SAN MATEO	0,00	0,00		71,00		0,00	71,00 €	11	6,45 €
29/02/2020	ENCUENTRO INSULAR DE GIMNASIA RÍTMICA, SANTA BRÍGIDA	720,00	0,00		105,60		48,00	873,60 €	293	2,98 €
29-30- 1/3/2020	CAMPEONATO AJEDREZ CLASIFICATORIO SUB 8 A SUB 16	0,00	0,00				12,80	12,80 €	224	0,06 €
07/03/2020	CONCENTRACIÓN DE LUCHA CANARIA, STA. Mª DE GUÍA	1511,18	0,00	69,80			41,60	1.622,58 €	209	7,76 €
07/03/2020	CONCENTRACIÓN DE TAEKWONDO Y HAPKIDO, FIRGAS	515,00	0,00	900,00			38,40	1.453,40 €	167	8,70 €
07/03/2020	CAMPEONATO DE GRAN CANARIA DE TENIS DE MESA POR CATEGORÍAS	195,70	0,00	515,00			16,00	726,70 €	49	14,83 €
08/03/2020	CONCENTRACIÓN DE SOFTBOL, AGÜIMES	164,80	0,00	115,00			0,00	279,80 €	37	7,56 €
13/03/2020	CONCENTRACIÓN DE BÉISBOL, AGÜIMES	720,00	0,00	550,00			0,00	1.270,00 €	430	2,98 €
	<b>TOTAL</b>	<b>16.182,17 €</b>	<b>- €</b>	<b>25.085,70 €</b>	<b>6.542,11 €</b>	<b>- €</b>	<b>743,04 €</b>	<b>48.553,02 €</b>	<b>7.403</b>	<b>6,56 €</b>

## GASTOS JUEGOS DE GRAN CANARIA 2019 - 2020

ANEXO Nº 4

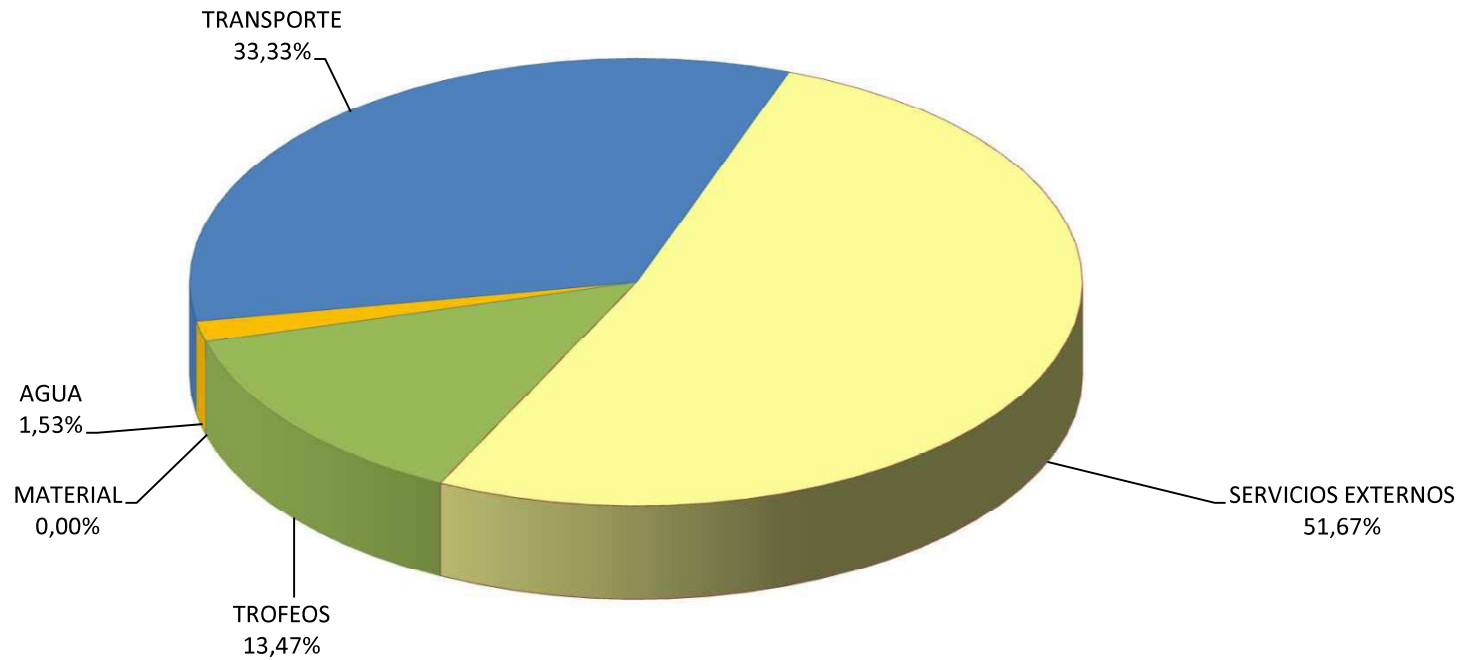

Distribución de los distintos gastos por conceptos, se observa que el mayor gasto se realiza en la partida de servicios externos.

## ANEXO Nº 5: EVOLUCIÓN DE LA PARTICIPACIÓN 1998-2020

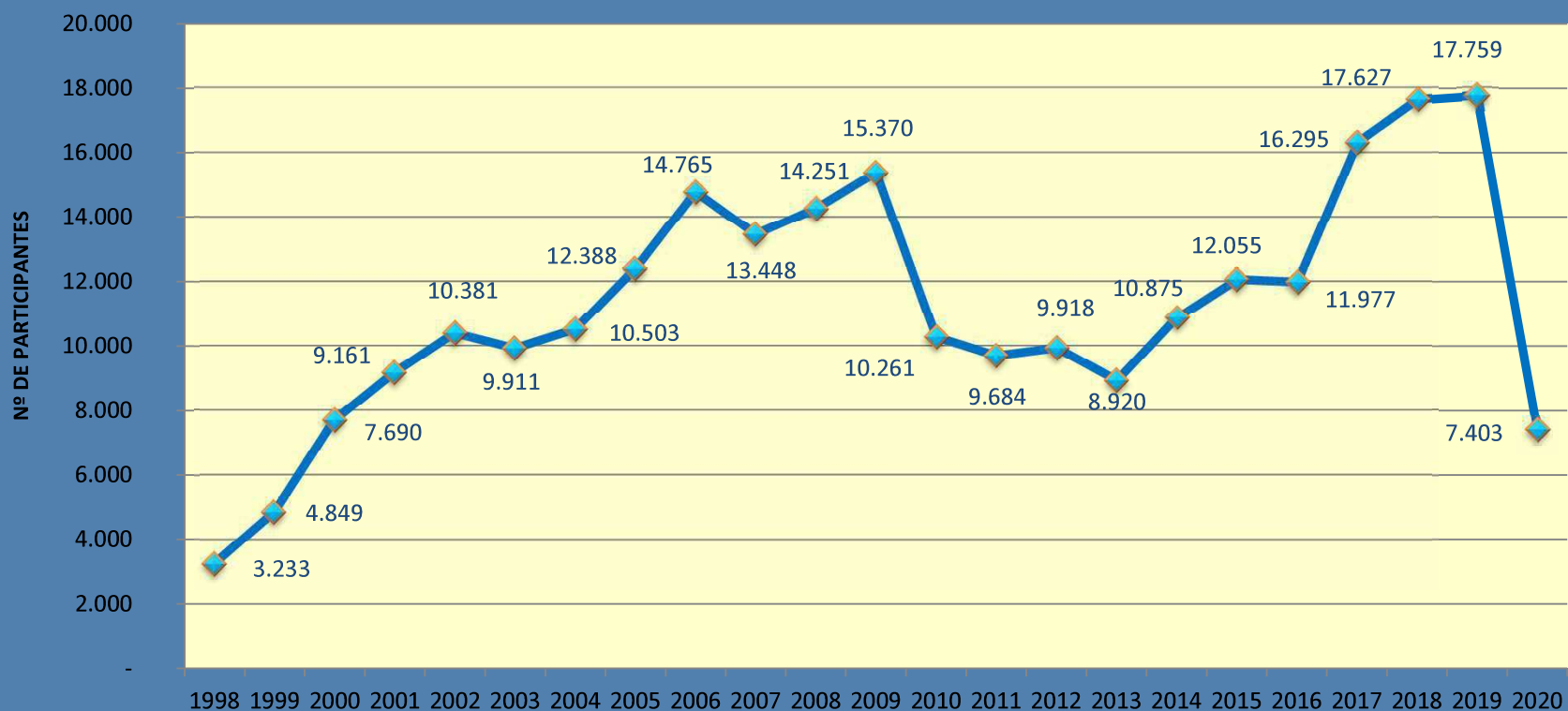

La gráfica permite observar la evolución del Programa durante las últimas 23 temporadas y se evidencia un brutal descenso de participación en último año como consecuencia de la pandemia del Covi-19, ya que el programa sólo se pudo desarrollar

## ANEXO Nº 6: EVOLUCIÓN DE PARTICIPACIÓN POR GÉNERO 1998-2020

FEM. MAS.

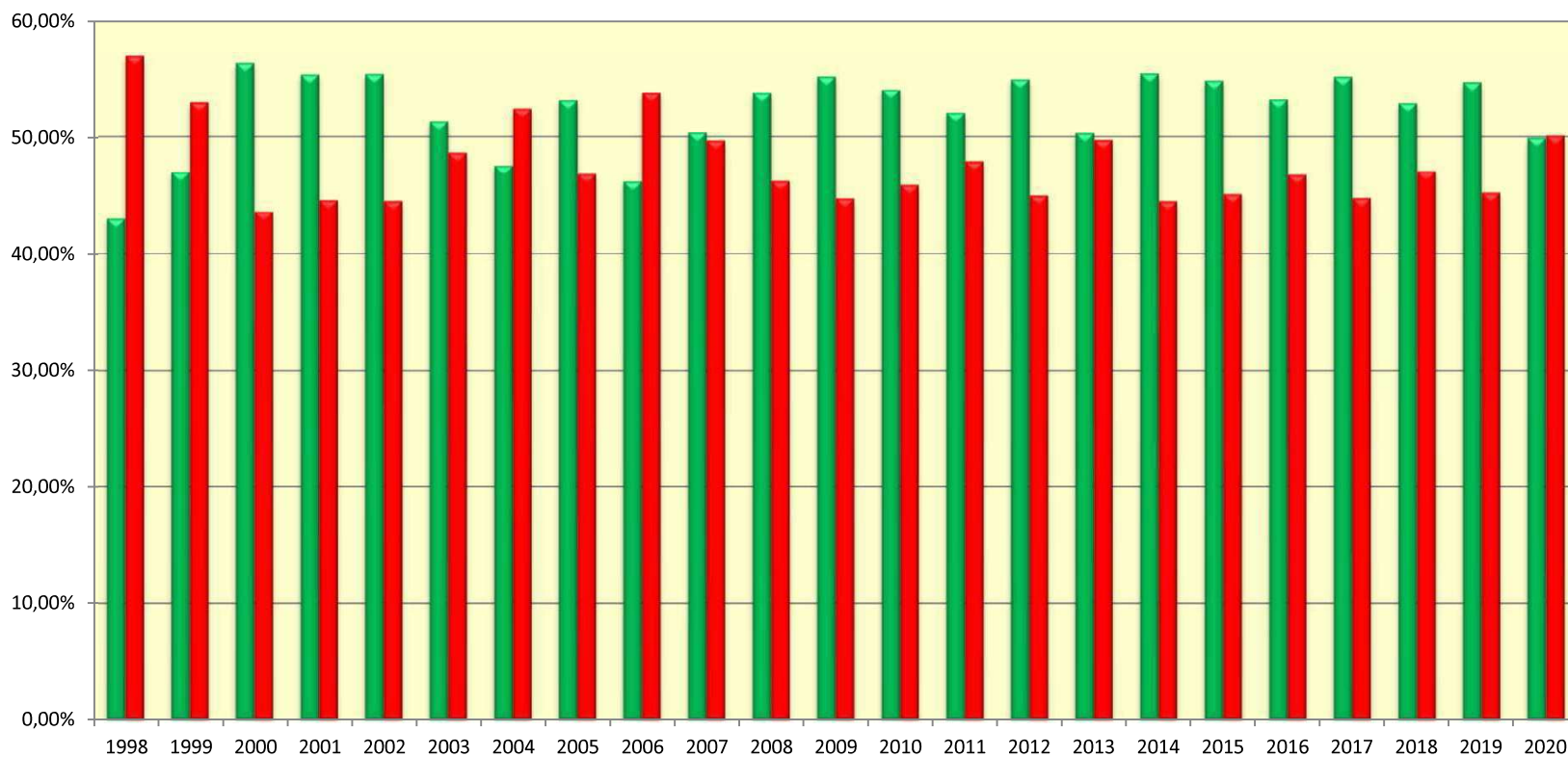

En esta temporada ha habido prácticamente el mismo porcentaje de participación femenina y masculina.

## ANEXO Nº 7: Nº DE ACTIVIDADES EN LAS QUE HA PARTICIPADO CADA MUNICIPIO

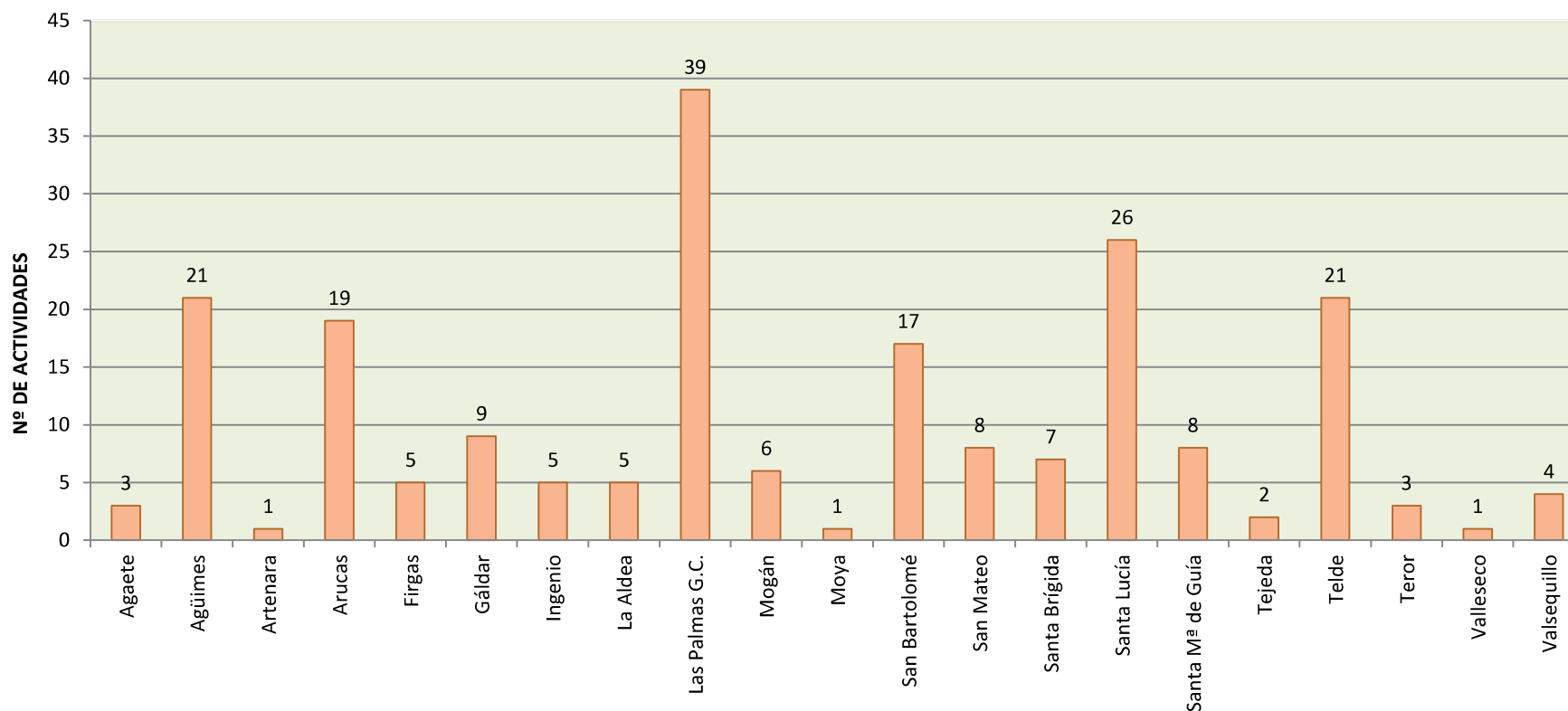

Un año más, han participado los 21 municipios de Gran Canaria, en cuanto al número de participaciones destacan Las Palmas G.C. y Santa Lucía, luego Telde, Agüimes, Arucas y San Bartolomé.

## ANEXO Nº 8: PARTICIPANTES POR MUNICIPIO 209-2020

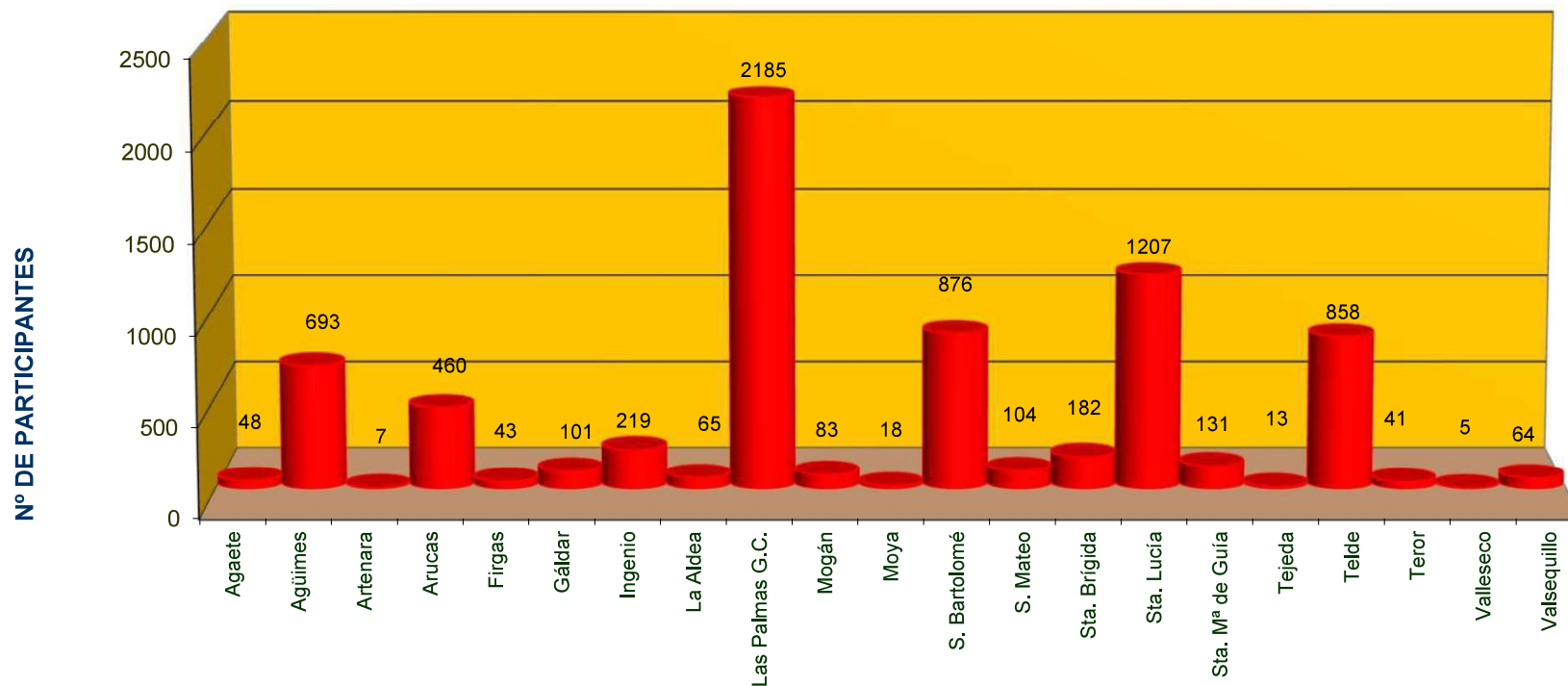

Los datos de participación por municipio concluyen que 1 de cada tres participantes reside en Las Palmas de Gran Canaria. Le siguen los municipios más poblados de la isla: Santa Lucía, San Bartolomé, Telde, Agüimes y Arucas.

## ANEXO Nº 9: EVOLUCIÓN DE LA PARTICIPACIÓN POR CATEGORÍAS

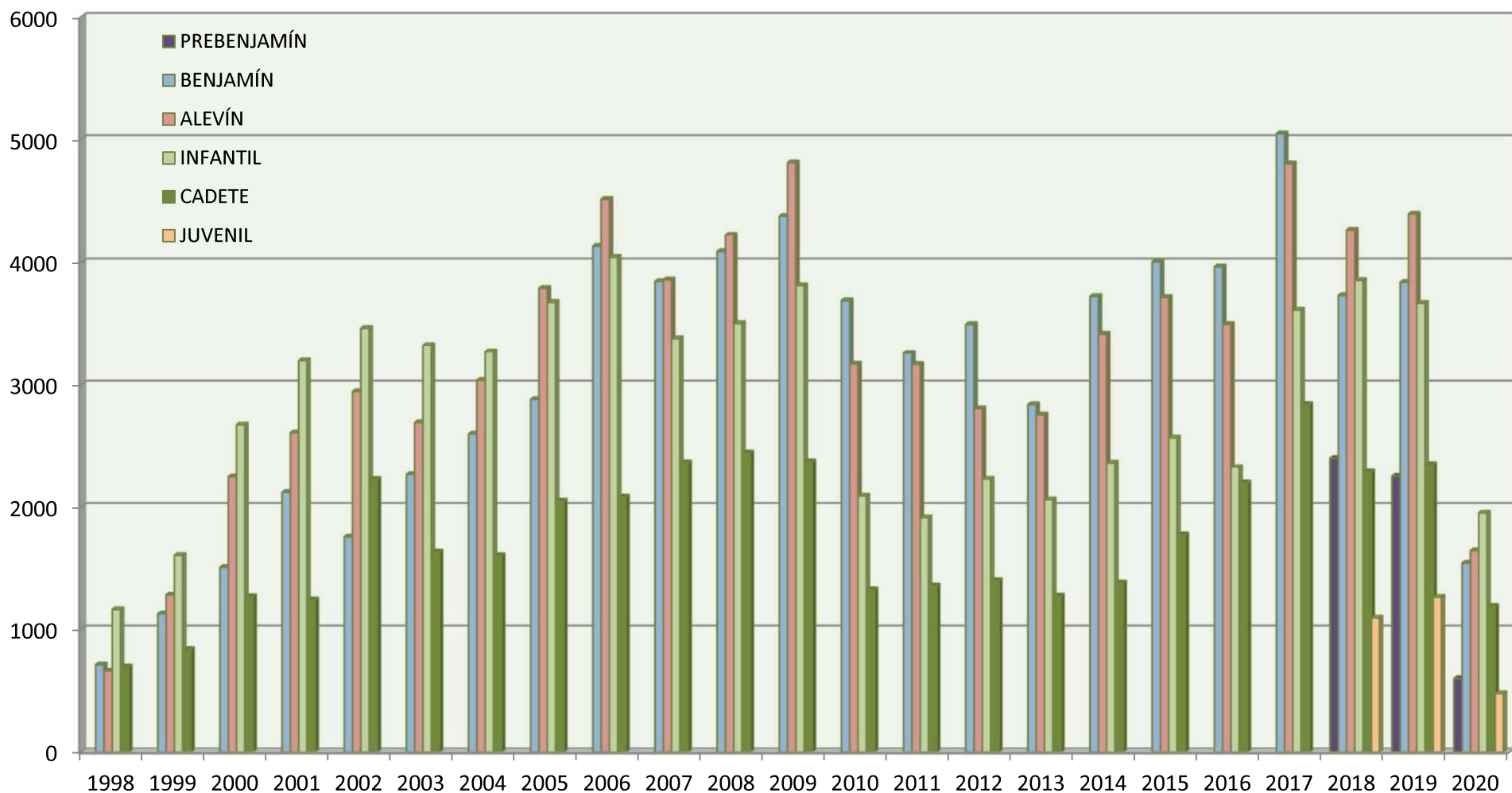

En esta temporada no se ha continuado la tendencia de la anterior edición y la mayor participación hasta la pandemia fue en la categoría infantil, seguido de la alevín y la benjamín.



## ANEXO Nº 10: Nº DE PARTICIPANTES POR ACTIVIDAD

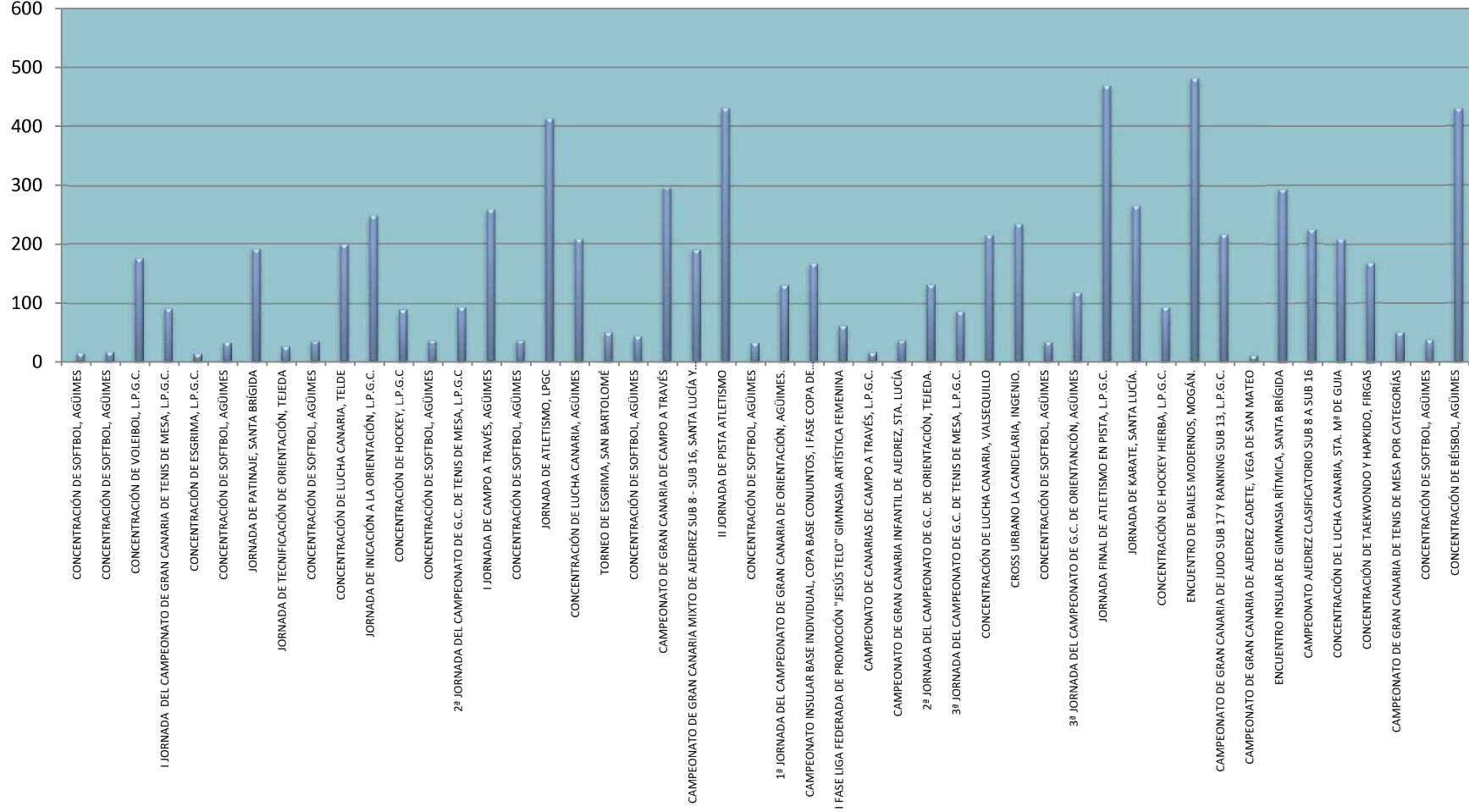

## ANEXO Nº 11: Nº PARTICIPANTES POR MODALIDAD DEPORTIVA

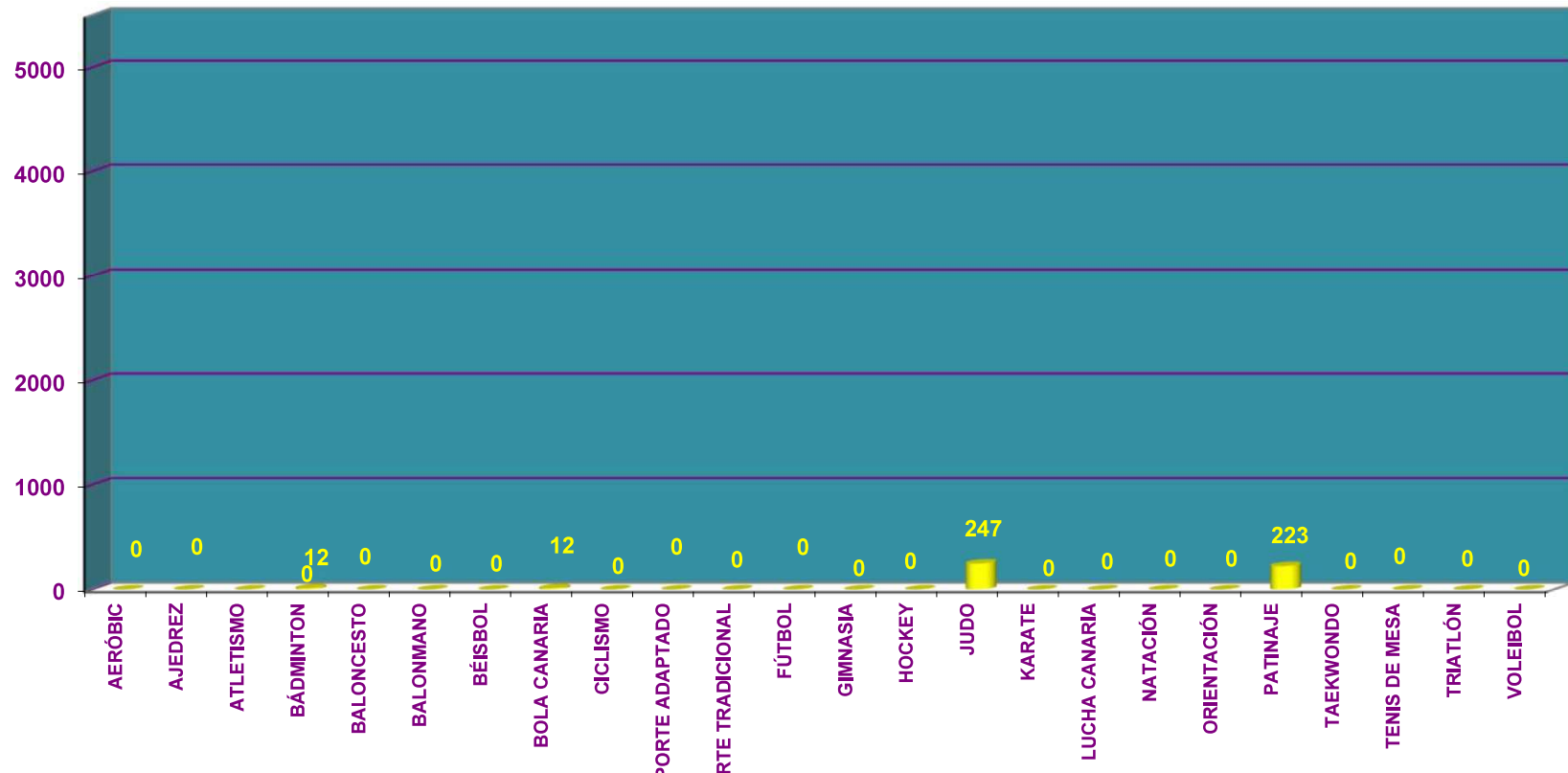

Por modalidad deportiva, la mayor participación se ha dado en atletismo, gimnasia rítmica, lucha canaria, balonmano, aeróbic y orientación. En parte esto es lógico, pues han sido las modalidades en las que ha habido un mayor número de actividades.

## ANEXO Nº 12: PARTICIPACIÓN POR GÉNERO Y MODALIDAD DEPORTIVA

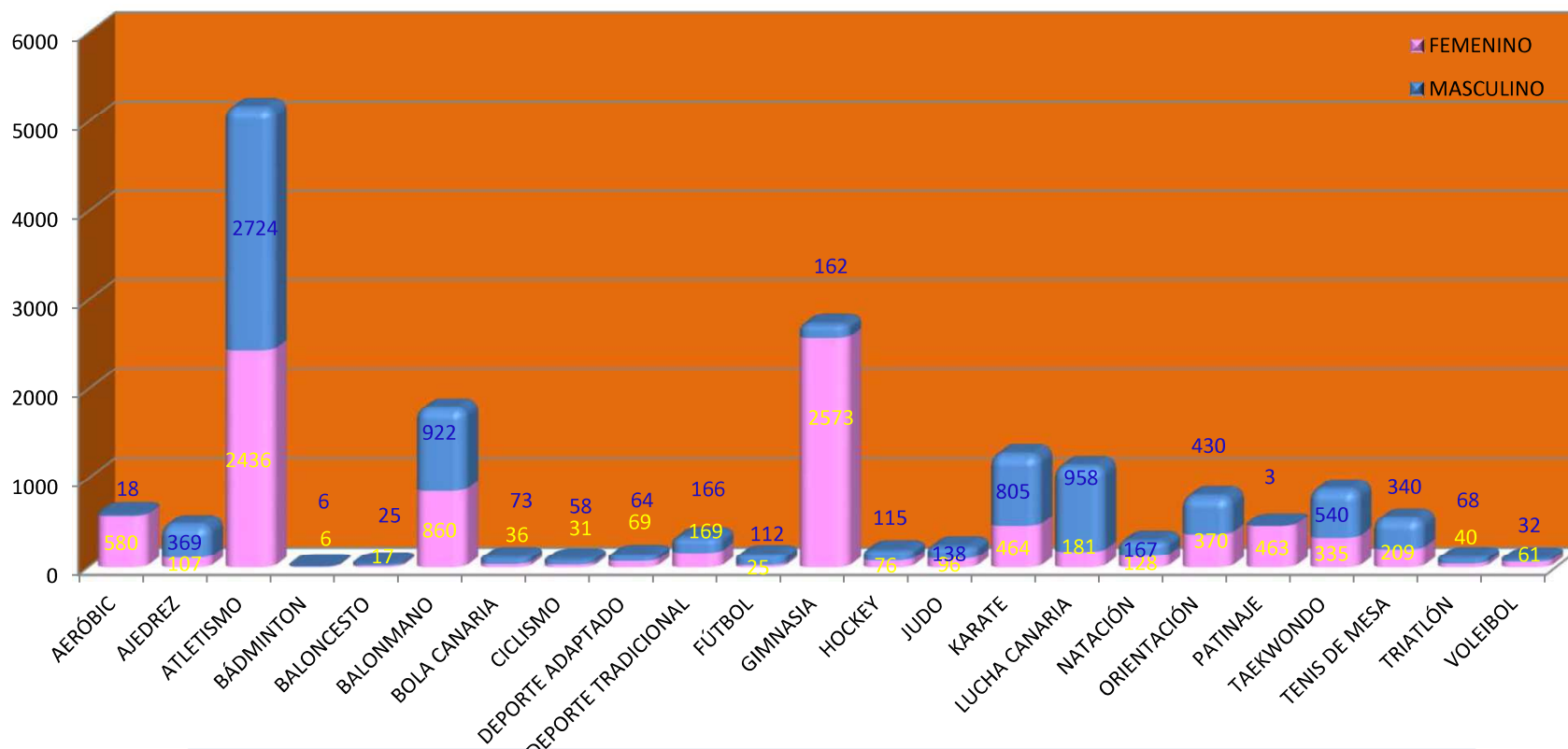

La participación femenina ha sido mayoritaria en las modalidades de gimnasia rítmica, aeróbic y patinaje con más de un 95% de participación, mientras que en el género masculino las más demandadas han sido lucha canaria, fútbol sala y karate con más del 75%. En cuanto a las más igualitarias han sido la orientación, el balonmano y la natación.

### ANEXO 13: MEDIA DE PARTICIPANTES POR MODALIDAD DEPORTIVA

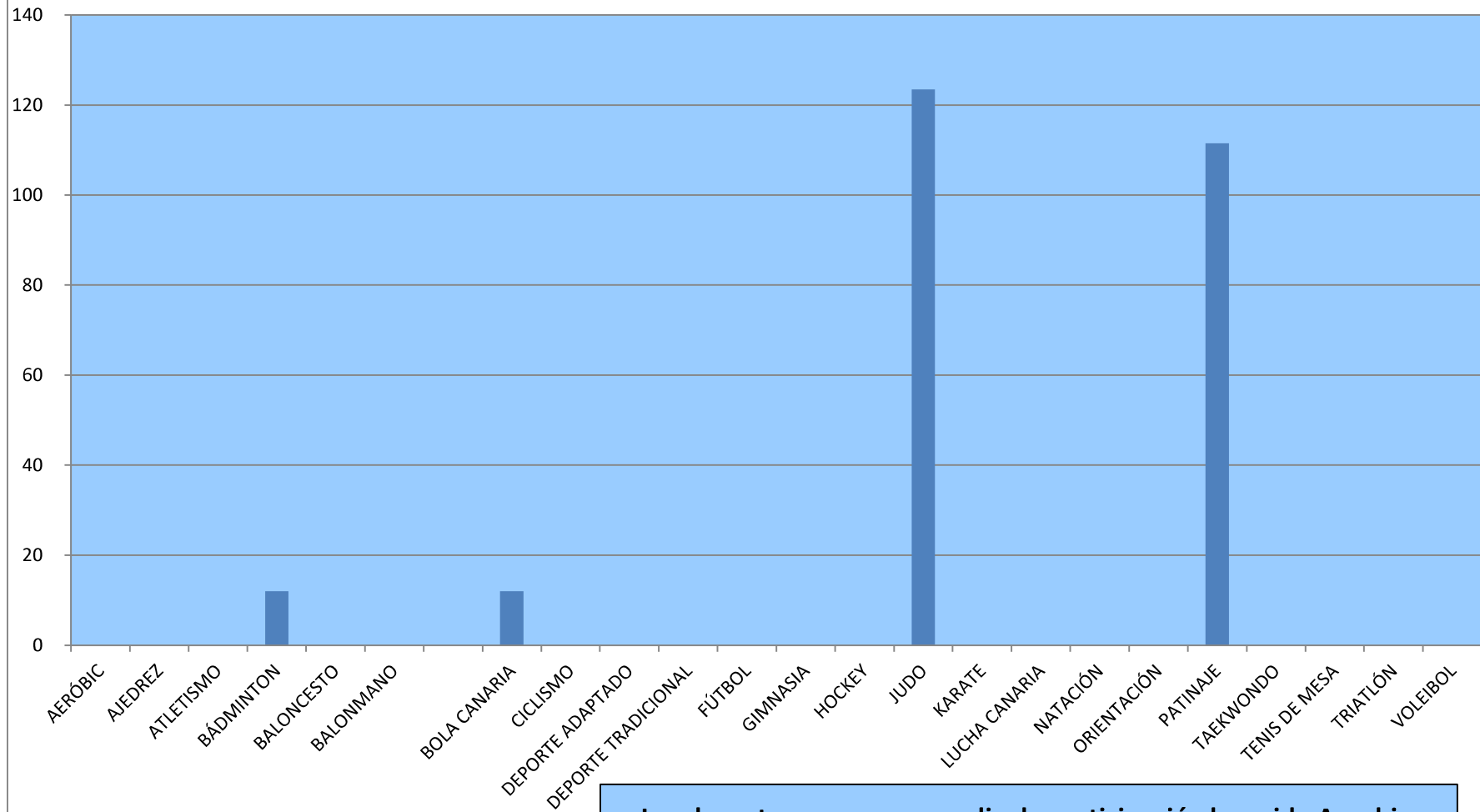

Los deportes con mayor media de participación han sido Aerobic, Balonmano, Atletismo y Karate.